

Diário Oficial



Prefeitura de Itupeva

Terça-feira, 28 de novembro de 2023

Ano V | Edição nº 995



Prefeitura de Itupeva

SUMÁRIO

Poder Executivo	3
Atos Oficiais	3
Leis	3
Contas Públicas e Instrumentos de Gestão Fiscal	11
Outros atos	11
Atos Administrativos	31
Notificações	31
Autos de Embargo	34
Outros atos administrativos	35
Licitações e Contratos	36
Aviso de Licitação	36
Extratos	36
Concursos Públicos/Processos Seletivos	38
Gabarito	38
Instituto de Previdência Social dos Servidores Municipais de Itupeva	40
Atos Oficiais	40
Resoluções	40



PODER EXECUTIVO

Atos Oficiais

Leis



**Prefeitura
de Itupeva**
Estado de São Paulo

Secretaria de
Obras e Planejamento
Urbano

ANEXO A LEI N°
2360/2023

MEMORIAL DESCRITIVO

Assunto: Denominação de Logradouro

Proprietário da Área: Município de Itupeva

Bairro: Macrobairro Medeiros

A **Estrada Municipal IVA-375** inicia-se:

No cruzamento da Via Paulo Leone (antiga Estrada Municipal IVA-020) e segue por aproximadamente **2.170,79m** até atingir o cruzamento com Estrada Municipal Duílio Sai (antiga Estrada Municipal IVA-369).

KLEBERSON RENATO DA SILVA
Secretário de Obras e Planejamento Urbano
CREA/SP nº 506.227.439-7

Itupeva, 30 de setembro de 2021.

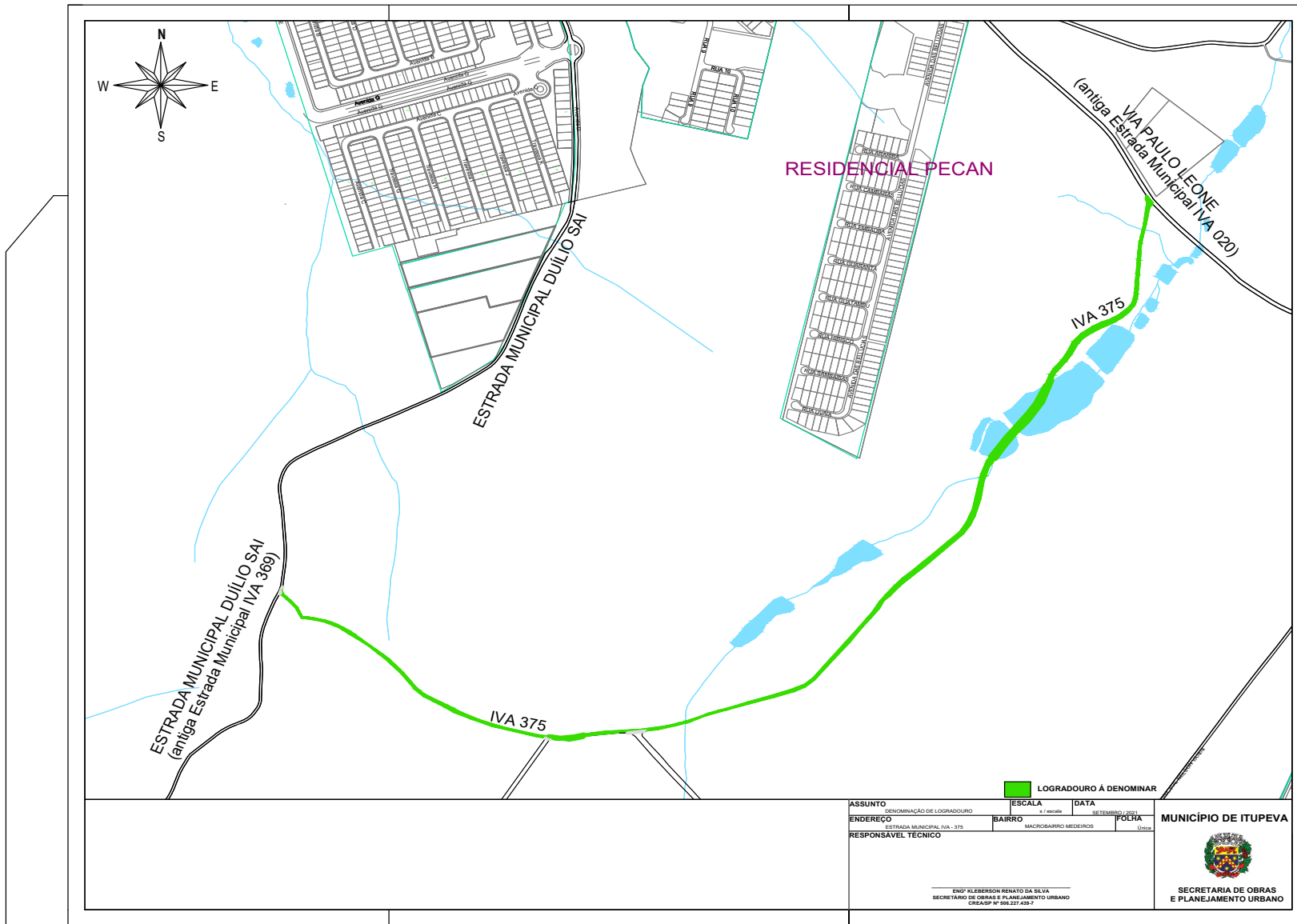

ASSUNTO		ESCALA	DATA
DENOMINAÇÃO DE LOGRADOURO		1: escala	SETEMBRO / 2021
ENDEREÇO	BAIRRO	MACROBARRIO	FOLHA
ESTRADA MUNICIPAL IVA - 375		MACROBARRIO MEDEIROS	14003
RESPONSÁVEL TÉCNICO			
<p>ENRº KLEBERSON BENATO DA SILVA SECRETÁRIO DE OBRAS E PLANEJAMENTO URBANO CREASP Nº 068.227.4307</p>			
			 MUNICÍPIO DE ITUPEVA SECRETARIA DE OBRAS E PLANEJAMENTO URBANO

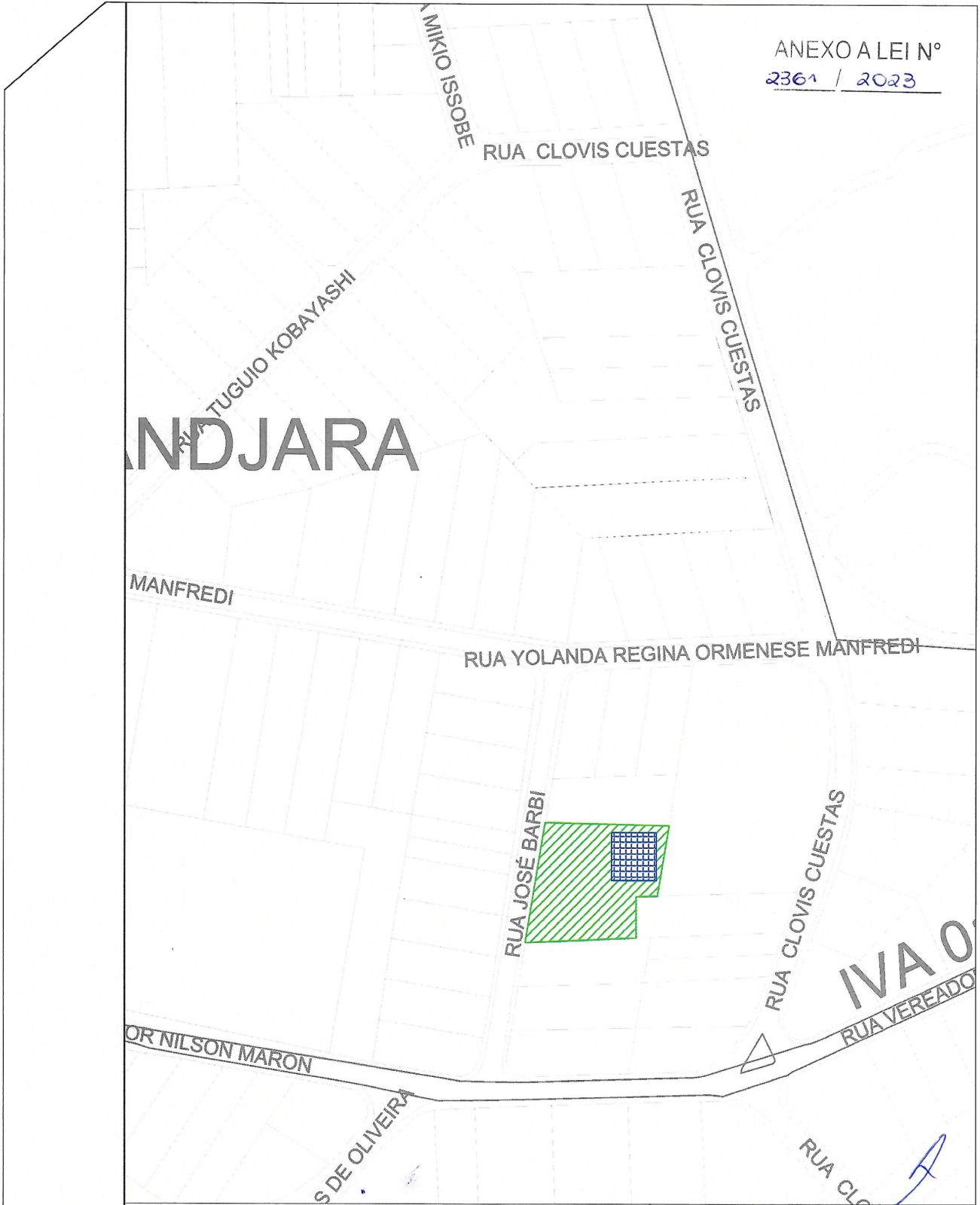

ANEXO A LEI Nº
2367 / 2023

DENOMINAÇÃO DO CENTRO MUNICIPAL DE EDUCAÇÃO BÁSICA		ÁREA A SER DENOMINADA
BAIRRO MINAS DE INHANDJARA	DATA Maio / 2023	FOLHA Única
ENDEREÇO RUA JOSÉ BARBI		ESCALA s/escala
RESPONSÁVEL TÉCNICO ENG. KLEBERSON RENATO DA SILVA SECRETÁRIO DE OBRAS E PLANEJAMENTO URBANO CREA/SP Nº 506.227.439-7		 Município de Itupeva SECRETARIA MUNICIPAL DE OBRAS E PLANEJAMENTO URBANO

**Prefeitura
de Itupeva**

Estado de São Paulo

Secretaria de
Obras e Planejamento
UrbanoANEXO A LEI Nº
2361 / 2023**MEMORIAL DESCRITIVO****Assunto:** Denominação do Centro Municipal de Educação Básica**Proprietário da Área:** Prefeitura Municipal de Itupeva**Bairro:** Minas de Inhandjara**ÁREA INSTITUCIONAL 1**

Inicia-se no ponto "1", localizado no alinhamento da Rua José Barbi (antiga Rua 7) com o Lote "5" objeto da Matrícula n 74.451, desta Serventia; do ponto "1" segue em reta por 59,00 metros com azimute de 91832 até encontrar o ponto "2"; do ponto "1" ao ponto "2" confronta com a Rua José Barbi (antiga Rua 7); do ponto "2" deflete a direita segue em reta por 61,00 metros com azimute de 915550" até encontrar o ponto "3"; do ponto "2" ao ponto "3" confrontando com o Lote "4" objeto da Matrícula n 28.895, desta Serventia; do ponto "3" deflete a direita segue em reta por 39,13 metros com azimute de 1885034" até encontrar o ponto "4"; do ponto "3" ao ponto "4" confronta com o Lote "8" objeto da Matrícula n 19.472, desta Serventia; do ponto "4" segue em reta por 19,87 metros com azimute de 1885034" até encontrar o ponto "5", do ponto "4" ao ponto "5" confronta com o Lote "9" objeto da Matrícula n 28.994, desta Serventia; do ponto "5" deflete a direita e segue em reta por 61,00 metros com azimute de 2670608" até encontrar o ponto "1"; ponto inicial desta descrição, do ponto "5" ao ponto "1" confronta com o Lote "5" objeto da Matrícula n 74.451, desta Serventia, encerrando com uma **área de 3.528,00 metros quadrados.**

Itupeva, 27 de maio de 2023.

Responsável Técnico

KLEBERSON RENATO DA SILVA
Secretário de Obras e Planejamento Urbano
CREA/SP nº 506.227.439-7

Digitado por:

Fabiana C. Cobucci
Matrícula n 2828



Prefeitura de Itupeva

LEI Nº 2.360, DE 21 DE NOVEMBRO DE 2023

Autoria: Vereadora ANA PAULA

Denomina a Estrada Municipal IVA-375, localizada no Macrobairro Medeiros, deste Município de Itupeva, Estado de São Paulo, de Estrada Municipal Mohamed Mustafa.

ANGELO DANTE LORENÇÃO, Presidente da Câmara Municipal no exercício do cargo de Prefeito Municipal de Itupeva, Estado de São Paulo, de acordo com o que decretou a Câmara Municipal de Itupeva na Sessão Ordinária realizada no dia 31 de outubro de 2023, PROMULGA a presente Lei:

Art. 1º A Estrada Municipal IVA-375, deste Município de Itupeva, Estado de São Paulo, passa a denominar-se Estrada Municipal Mohamed Mustafa.

Art. 2º Faz parte integrante da presente Lei o mapa de localização, descrição perimétrica da via, bem como biografia da pessoa homenageada.

Art. 3º As despesas com a execução da presente Lei correrão por conta de verbas próprias orçamentárias, suplementadas se necessário.

Art. 4º Esta Lei entra em vigor na data de sua publicação.

Itupeva, 21 de novembro de 2023; 58º da Emancipação Política do Município.

ANGELO DANTE LORENÇÃO

Presidente da Câmara Municipal no exercício do cargo de Prefeito Municipal

Publicada na Secretaria Municipal de Gestão Pública e Registrada na Secretaria de Assuntos Jurídicos e Fundiários da Prefeitura Municipal de Itupeva, na data supra.

YASMIN GODOY FLORIM
Secretária Municipal de Gestão Pública

PERCY JOSE CLEVE KUSTER
Secretário Municipal de Assuntos Jurídicos e Fundiários



Prefeitura de Itupeva

Lei nº 2.360/2023

02

BIOGRAFIA:

MOHAMED MUSTAFA



Mohamed Mustafa, nascido em 06 de junho de 1939, na cidade de Sarutaiá-SP. Em 06 de julho de 1967, casou-se com a professora Cláudia Ribeiro Mustafa, e tiveram três filhos: Alexandre, Soraya e Tatiana, que geraram cinco netos: Sara, Leonardo, Bruno, Samira e Yasmin.

Participativo ativo da igreja católica.

Seu filho, Alexandre Mustafa, formado em Direito e pós-graduado em Formação de Governantes e Dirigentes Públicos e Gestão de Recursos Humanos, se destaca por construir uma linda história de dedicação ao nosso município, sendo eleito Vice-Prefeito em 2016, função que ocupa até o presente momento, ao lado do Prefeito Marcão Marchi.

A adoção de Itupeva pelo Sr. Mohamed, como cidade do coração, fez com que criasse laços de amizade e dedicação.

Veio a falecer em 2 de junho de 2019, tendo como legado ajudar a todos.



Prefeitura de Itupeva

LEI Nº 2.361, DE 21 DE NOVEMBRO DE 2023

Autoria: Vereador ANGELO DANTE LORENÇÃO

Denomina o Centro Municipal de Educação Básica CEMEB, localizado no bairro Minas de Inhandjara, Município de Itupeva, Estado de São Paulo, de CEMEB CLEUSA MARCHI BARBI.

ANGELO DANTE LORENÇÃO, Presidente da Câmara Municipal no exercício do cargo de Prefeito Municipal de Itupeva, Estado de São Paulo, de acordo com o que decretou a Câmara Municipal de Itupeva na Sessão Ordinária realizada no dia 31 de outubro de 2023, PROMULGA a presente Lei:

Art. 1º O Centro Municipal de Educação Básica CEMEB, localizado no bairro Minas de Inhandjara, neste Município de Itupeva, Estado de São Paulo, passa a denominar-se de CEMEB CLEUSA MARCHI BARBI.

Art. 2º Faz parte integrante da presente Lei a biografia da cidadã homenageada, bem como o croqui de localização prédio público.

Art. 3º As despesas com a execução da presente Lei correrão por conta de verbas próprias orçamentárias, suplementadas se necessário.

Art. 4º Esta Lei entra em vigor na data de sua publicação.

Itupeva, 21 de novembro de 2023; 58º da Emancipação Política do Município.

ANGELO DANTE LORENÇÃO

Presidente da Câmara Municipal no exercício do cargo de Prefeito Municipal

Publicada na Secretaria Municipal de Gestão Pública e Registrada na Secretaria de Assuntos Jurídicos e Fundiários da Prefeitura Municipal de Itupeva, na data supra.

YASMIN GODOY FLORIM
Secretária Municipal de Gestão Pública

PERCY JOSE CLEVE KUSTER
Secretário Municipal de Assuntos Jurídicos e Fundiários

Av. Eduardo Anibal Loureçon, 15, Parque das Vinhas | Itupeva, SP | CEP 13295-000 | Fone (11) 4591-8100



Prefeitura de Itupeva

Lei nº 2.361/2023

02

BIOGRAFIA:

CLEUSA MARCHI BARBI



Nascida em 12 de maio de 1951, filha de Maria Muraro Marchi e Pedro Marchi, Cleusa Marchi Barbi, foi fruto do amor e da união de duas das famílias mais tradicionais de nossa Itupeva.

Cleusa cresceu no sítio da família no bairro do Caxambú, junto com seus irmãos, aproveitando toda a beleza da querida Itupeva, suas fazendas, seus sítios e toda a sua exuberante natureza.

Desde pequena Cleusa já participava de forma rotineira das atividades religiosas da cidade que tanto amava, e fazia questão de sempre enaltecer esse bem querer.

Nesse espírito de amor e dedicação para com Deus e com Itupeva, Cleusa sempre participou ativamente das festas de Santo Antônio e São Sebastião, incansável na Coordenação da Cozinha e principalmente nos eventos de nossa Romaria, com a qual tinha grande carinho e especial envolvimento.

Frequentando desde sempre a Romaria e com a benção de Deus, Cleusa conheceu o amor de sua vida, o jovem Jose Gualberto Barbi, com quem veio a se casar, constituir e criar sua família. Com José Barbi, Cleusa teve os filhos Celso Barbi, Selma Aparecida Barbi, Cintia Barbi e Silvia Regina Barbi Gusson Schiavi.

Sua Família era literalmente uma família de romeiros, seu Sogro, o Sr. Adolfo Barbi, de saudosa memória, foi um dos primeiros Presidentes, o Zezinho Barbi seu marido, como era carinhosamente tratado, por incontáveis anos foi culatreiro de irretocável figura em nossa romaria, seus Tios Luiz Marchi e Antonio Marchi, passaram para os anais da história, pois também ocuparam o cargo de Presidente desta Associação.

Cleusa dedicou toda a sua vida à religiosidade, através da Igreja católica de Itupeva, atuando ativamente em suas diferentes ações e atividades, cabe dizer que coube a ela fortalecer o elo de unidade entre a Religiosidade e a Romaria de Itupeva ao Santuário do Bom Jesus, ao lado seus filhos e de seu marido, sua grande paixão.

Quem não se lembra dos cafés de Dona Cleusa, sempre saborosos, quentinhos e prontos para dar aquele ânimo aos romeiros, e também aquele pote de sorvete com os deliciosos torresminhos feitos, às vésperas, seu carro tinha o porta malas das guloseimas.

A todos acolhia com seu sorriso fácil, generosa e sempre disposta a ajudar, aquecia os “corações e forrava os estômagos”. Era presença certa e marcou época na Romaria de Itupeva, o que levou Dona Cleusa, como referência que era, uma das mulheres mais respeitadas da instituição, e de forma pioneira e inédita, foi alçada como integrante de seus quadros, sendo a primeira mulher a ser nomeada na condição de diretora da Associação.

Uma trágica enfermidade tirou Dona Cleusa de nosso convívio, em 20 de dezembro de 2020, mas seu amor, seu exemplo e sua dedicação para com Deus, para com sua família e com nossa cidade, vivem entre nós, sua história se confunde com os primórdios de nossa querida Itupeva.

Inesquecível, deixou sua marca na história de Itupeva, a “cascata pequena”, e, em especial, em nossa Romaria, que hoje agradece a sua filha tão querida.



Contas Públicas e Instrumentos de Gestão Fiscal

Outros atos

Prefeitura Municipal de Itupeva

Balanço Orçamentário

(Artigo 52, Incisos I e II, alíneas "a" e "b", da LC. 101/00)

Período: Janeiro/2023 a Outubro/2023

Consolidado

RECEITAS	PREVISÃO INICIAL	PREVISÃO ATUALIZADA	PREVISTAS ATÉ O MÊS	REALIZADA ATÉ O MÊS	SALDO A REALIZAR				
RECEITAS CORRENTES	556.667.200,00	556.950.263,32	464.172.396,72	454.236.350,29	102.713.913,03				
IMPOSTOS, TAXAS E CONTRIBUIÇÕES DE MELHORIA	164.776.400,00	164.776.400,00	137.313.666,90	151.362.407,73	13.413.992,27				
CONTRIBUIÇÕES	21.888.000,00	21.888.000,00	18.240.000,20	20.896.388,63	991.611,37				
RECEITA PATRIMONIAL	2.824.200,00	2.824.200,00	2.353.499,80	5.872.411,12	-3.048.211,12				
RECEITA DE SERVIÇOS	46.500,00	46.500,00	38.750,00	45.696,72	803,28				
TRANSFERÊNCIAS CORRENTES	363.055.100,00	363.338.163,32	302.828.979,82	274.167.009,16	89.171.154,16				
OUTRAS RECEITAS CORRENTES	4.077.000,00	4.077.000,00	3.397.500,00	1.892.436,93	2.184.563,07				
RECEITAS DE CAPITAL	105.626.000,00	116.284.461,65	98.680.128,15	26.888.807,99	89.395.653,66				
OPERAÇÕES DE CRÉDITO	84.992.000,00	84.992.000,00	70.826.666,70	14.125.000,00	70.867.000,00				
TRANSFERÊNCIAS DE CAPITAL	20.634.000,00	31.292.461,65	27.853.461,45	12.763.807,99	18.528.653,66				
(-) DEDUÇÕES DA RECEITA	55.466.200,00	55.466.200,00	46.221.833,40	41.131.346,94	14.334.853,06				
RECEITAS INTRA-ORÇAMENTÁRIAS	21.078.000,00	21.078.000,00	17.564.999,90	13.246.216,25	7.831.783,75				
SUBTOTAL DAS RECEITAS (I)	627.905.000,00	638.846.524,97	534.195.691,37	453.240.027,59	185.606.497,38				
OP. DE CRÉDITO - REFINANC. (II)	0,00	0,00	0,00	0,00	0,00				
SUBTOTAL COM REFINANC. (III) = (I + II)	627.905.000,00	638.846.524,97	534.195.691,37	453.240.027,59	185.606.497,38				
DÉFICIT (IV)	0,00	0,00	0,00	10.442.747,71	0,00				
TOTAL (V) = (III + IV)	627.905.000,00	638.846.524,97	534.195.691,37	463.682.775,30	185.606.497,38				
DESPEAS	DOTAÇÃO INICIAL	SUPLEMENT./ REDUÇÃO	DOTAÇÃO ATUALIZADA	DESPESA EMPENHADA	DESPESA LIQUIDADADA	DESPESA PAGA	SALDO A EMPENHAR	SALDO A LIQUIDAR	SALDO A PAGAR
DESPEAS CORRENTES	439.718.900,00	75.376.136,90	515.095.036,90	462.395.564,47	391.183.002,06	351.606.350,02	52.699.472,43	71.212.562,41	39.576.652,04
PESSOAL E ENCARGOS SOCIAIS	193.513.500,00	-2.207.010,37	191.306.489,63	162.018.358,48	161.547.442,18	157.201.448,13	29.288.131,15	470.916,30	4.345.994,05
JUROS E ENCARGOS DA DÍVIDA	2.910.000,00	2.933.659,47	5.843.659,47	5.736.926,38	5.725.097,93	5.725.097,93	106.733,09	11.828,45	0,00
OUTRAS DESPEAS CORRENTES	243.295.400,00	74.649.487,80	317.944.887,80	294.640.279,61	223.910.461,95	188.679.803,96	23.304.608,19	70.729.817,66	35.230.657,99
DESPEAS DE CAPITAL	150.459.000,00	18.032.328,48	168.491.328,48	97.447.647,37	58.046.431,60	48.757.506,54	71.043.681,11	39.401.215,77	9.288.925,06
INVESTIMENTOS	129.209.000,00	12.363.097,20	141.572.097,20	71.230.818,40	35.409.227,62	28.773.739,53	70.341.278,80	35.821.590,78	6.635.488,09
AMORTIZAÇÃO DA DÍVIDA	21.250.000,00	5.669.231,28	26.919.231,28	26.216.828,97	22.637.203,98	19.983.767,01	702.402,31	3.579.624,99	2.653.436,97
RESERVA DE CONTINGÊNCIA	21.276.000,00	-1.000.000,00	20.276.000,00	0,00	0,00	0,00	0,00	0,00	0,00
DESPEAS INTRAORÇAMENTÁRIAS	16.451.100,00	2.509.160,31	18.960.260,31	15.420.690,18	14.453.341,64	9.574.735,75	3.539.570,13	967.348,54	4.878.605,89
SUBTOTAL DAS DESPEAS (VI)	627.905.000,00	94.917.625,69	722.822.625,69	575.263.902,02	463.682.775,30	409.938.592,31	127.282.723,67	111.581.126,72	53.744.182,99
AMORT. DÍVIDA - REFINANC. (VII)	0,00	0,00	0,00	0,00	0,00	0,00	0,00	0,00	0,00
SUB. COM REFINANC. (VIII)=(VI + VII)	627.905.000,00	94.917.625,69	722.822.625,69	575.263.902,02	463.682.775,30	409.938.592,31	127.282.723,67	111.581.126,72	53.744.182,99
SUPERÁVIT (IX)	0,00	0,00	0,00	0,00	0,00	0,00	0,00	0,00	0,00
TOTAL (X)=(VIII + IX)	627.905.000,00	94.917.625,69	722.822.625,69	575.263.902,02	463.682.775,30	409.938.592,31	127.282.723,67	111.581.126,72	53.744.182,99

FONTE: Contabilidade do Município. Metodologia da LRF e Leiaute do Sistema Audesp do Tribunal de Contas do Estado de São Paulo.



Prefeitura Municipal de Itupeva

Demonstrativo por Função e Subfunção

(Artigo 52, Incisos II, alínea "c", da LC. 101/00)

Período: Janeiro/2023 a Outubro/2023

Consolidado

DESCRIÇÃO	DOTAÇÃO INICIAL	CRÉDITOS ADICIONAIS	DOTAÇÃO ATUALIZADA	DESPESAS EMPENHADAS	SALDO A EMPENHAR	DESPESAS LIQUIDADAS	SALDO A LIQUIDAR
1 - LEGISLATIVA	18.000.000,00	0,00	18.000.000,00	11.540.136,01	6.459.863,99	10.794.595,23	745.540,78
31 - AÇÃO LEGISLATIVA	2.057.000,00	1.368.520,12	3.425.520,12	2.984.931,19	440.588,93	2.984.931,19	0,00
122 - ADMINISTRAÇÃO GERAL	15.813.000,00	-1.328.520,12	14.484.479,88	8.538.925,46	5.945.554,42	7.805.606,68	733.318,78
128 - FORMAÇÃO DE RECURSOS HUMANOS	130.000,00	-40.000,00	90.000,00	16.279,36	73.720,64	4.057,36	12.222,00
2 - JUDICIÁRIA	7.656.000,00	730.402,45	8.386.402,45	7.659.020,67	727.381,78	6.757.500,68	901.519,99
61 - AÇÃO JUDICIÁRIA	7.656.000,00	730.402,45	8.386.402,45	7.659.020,67	727.381,78	6.757.500,68	901.519,99
4 - ADMINISTRAÇÃO	56.988.600,00	5.411.933,28	62.400.533,28	53.848.693,93	8.551.839,35	45.178.410,25	8.670.283,68
121 - PLANEJAMENTO E ORÇAMENTO	14.000,00	-11.100,00	2.900,00	2.763,62	136,38	2.763,62	0,00
122 - ADMINISTRAÇÃO GERAL	49.240.600,00	3.101.605,46	52.342.205,46	44.577.652,01	7.764.553,45	37.845.147,16	6.732.504,85
123 - ADMINISTRAÇÃO FINANCEIRA	7.734.000,00	2.321.427,82	10.055.427,82	9.268.278,30	787.149,52	7.330.499,47	1.937.778,83
6 - SEGURANÇA PÚBLICA	19.992.000,00	1.127.479,61	21.119.479,61	17.809.099,11	3.310.380,50	16.626.550,97	1.182.548,14
181 - POLICIAMENTO	17.099.000,00	171.755,77	17.270.755,77	14.053.391,78	3.217.363,99	13.113.414,85	939.976,93
182 - DEFESA CIVIL	2.893.000,00	955.723,84	3.848.723,84	3.755.707,33	93.016,51	3.513.136,12	242.571,21
8 - ASSISTÊNCIA SOCIAL	16.815.500,00	3.665.421,12	20.480.921,12	14.873.451,57	5.607.469,55	11.465.991,45	3.407.460,12
122 - ADMINISTRAÇÃO GERAL	8.546.000,00	1.931.915,58	10.477.915,58	8.752.969,19	1.724.946,39	7.941.907,31	811.061,88
241 - ASSISTÊNCIA AO IDOSO	1.379.500,00	990.623,46	2.370.123,46	2.106.537,67	263.585,79	865.153,87	1.241.383,80
242 - ASSISTÊNCIA AO PORTADOR DE DEFICIÊNCIA	555.000,00	49.993,70	604.993,70	382.675,31	222.318,39	201.956,09	180.719,22
243 - ASSISTÊNCIA À CRIANÇA E AO ADOLESCENTE	1.054.000,00	693.012,15	1.747.012,15	1.300.407,70	446.604,45	1.024.782,87	275.624,83
244 - ASSISTÊNCIA COMUNITÁRIA	5.281.000,00	-123,77	5.280.876,23	2.330.861,70	2.950.014,53	1.432.191,31	898.670,39
9 - PREVIDÊNCIA SOCIAL	11.812.000,00	0,00	11.812.000,00	2.502.406,18	9.309.593,82	2.101.259,01	401.147,17
272 - PREVIDÊNCIA DO REGIME ESTATUTÁRIO	11.812.000,00	0,00	11.812.000,00	2.502.406,18	9.309.593,82	2.101.259,01	401.147,17
10 - SAÚDE	120.218.400,00	33.326.577,69	153.544.977,69	137.445.785,69	16.099.192,00	113.774.666,64	23.671.119,05
122 - ADMINISTRAÇÃO GERAL	3.750.000,00	2.784.596,88	6.534.596,88	5.797.058,05	737.538,83	4.571.732,67	1.225.325,38
301 - ATENÇÃO BÁSICA	33.253.000,00	30.749,66	33.283.749,66	27.691.165,63	5.592.584,03	25.560.042,79	2.131.122,84
302 - ASSISTÊNCIA HOSPITALAR E AMBULATORIAL	66.299.000,00	21.166.948,06	87.465.948,06	79.679.120,52	7.786.827,54	63.715.922,24	15.963.198,28
303 - SUPORTE PROFILÁTICO E TERAPÊUTICO	12.095.000,00	8.802.712,69	20.897.712,69	19.217.839,91	1.679.872,78	15.291.110,84	3.926.729,07
304 - VIGILÂNCIA SANITÁRIA	4.424.000,00	550.327,33	4.974.327,33	4.756.408,76	217.918,57	4.383.737,55	372.671,21
305 - VIGILÂNCIA EPIDEMIOLÓGICA	397.400,00	-8.756,93	388.643,07	304.192,82	84.450,25	252.120,55	52.072,27
12 - EDUCAÇÃO	149.576.500,00	23.678.866,07	173.255.366,07	154.033.484,77	19.221.881,30	129.829.195,98	24.204.288,79
306 - ALIMENTAÇÃO E NUTRIÇÃO	8.005.000,00	2.578.893,87	10.583.893,87	8.799.224,30	1.784.669,57	7.804.054,79	995.169,51
361 - ENSINO FUNDAMENTAL	94.674.000,00	-473.940,65	94.200.059,35	83.970.145,09	10.229.914,26	71.958.802,50	12.011.342,59
362 - ENSINO MÉDIO	3.348.500,00	158.259,72	3.506.759,72	3.219.452,59	287.307,13	2.158.812,68	1.060.639,91
363 - ENSINO PROFISSIONAL	61.000,00	-50.000,00	11.000,00	0,00	11.000,00	0,00	0,00
364 - ENSINO SUPERIOR	2.000,00	0,00	2.000,00	0,00	2.000,00	0,00	0,00
365 - EDUCAÇÃO INFANTIL	33.163.000,00	17.679.233,87	50.842.233,87	46.961.369,32	3.880.864,55	39.334.330,86	7.627.038,46
366 - EDUCAÇÃO DE JOVENS E ADULTOS	55.000,00	-54.000,00	1.000,00	0,00	1.000,00	0,00	0,00



Prefeitura Municipal de Itupeva

Demonstrativo por Função e Subfunção

(Artigo 52, Incisos II, alínea "c", da LC. 101/00)

Período: Janeiro/2023 a Outubro/2023

Consolidado

DESCRIÇÃO	DOTAÇÃO INICIAL	CRÉDITOS ADICIONAIS	DOTAÇÃO ATUALIZADA	DESPESAS EMPENHADAS	SALDO A EMPENHAR	DESPESAS LIQUIDADAS	SALDO A LIQUIDAR
367 - EDUCAÇÃO ESPECIAL	1.920.000,00	2.583.878,35	4.503.878,35	2.555.628,65	1.948.249,70	645.579,43	1.910.049,22
368 - EDUCAÇÃO BÁSICA	8.348.000,00	1.256.540,91	9.604.540,91	8.527.664,82	1.076.876,09	7.927.615,72	600.049,10
13 - CULTURA	3.082.000,00	1.953.637,76	5.035.637,76	3.846.364,70	1.189.273,06	3.563.045,81	283.318,89
392 - DIFUSÃO CULTURAL	3.082.000,00	1.953.637,76	5.035.637,76	3.846.364,70	1.189.273,06	3.563.045,81	283.318,89
15 - URBANISMO	143.673.000,00	20.760.863,97	164.433.863,97	116.129.861,86	48.304.002,11	78.816.795,93	37.313.065,93
122 - ADMINISTRAÇÃO GERAL	4.671.000,00	1.378.149,79	6.049.149,79	5.780.079,49	269.070,30	4.936.943,32	843.136,17
451 - INFRA-ESTRUTURA URBANA	130.539.000,00	9.827.896,24	140.366.896,24	94.858.100,87	45.508.795,37	61.776.653,95	33.081.446,92
452 - SERVIÇOS URBANOS	6.681.000,00	9.991.504,68	16.672.504,68	14.659.832,35	2.012.672,33	11.309.906,15	3.349.926,20
453 - TRANSPORTES COLETIVOS URBANOS	1.782.000,00	-436.686,74	1.345.313,26	831.849,15	513.464,11	793.292,51	38.556,64
16 - HABITAÇÃO	500.000,00	-500.000,00	0,00	0,00	0,00	0,00	0,00
482 - HABITAÇÃO URBANA	500.000,00	-500.000,00	0,00	0,00	0,00	0,00	0,00
17 - SANEAMENTO	3.160.000,00	-184.668,41	2.975.331,59	2.970.731,58	4.600,01	24.500,00	2.946.231,58
512 - SANEAMENTO BÁSICO URBANO	3.160.000,00	-184.668,41	2.975.331,59	2.970.731,58	4.600,01	24.500,00	2.946.231,58
18 - GESTÃO AMBIENTAL	2.522.000,00	1.066.260,90	3.588.260,90	2.947.167,03	641.093,87	2.262.114,52	685.052,51
541 - PRESERVAÇÃO E CONSERVAÇÃO AMBIENTAL	356.000,00	180.037,00	536.037,00	525.646,00	10.391,00	224.989,00	300.657,00
542 - CONTROLE AMBIENTAL	2.166.000,00	886.223,90	3.052.223,90	2.421.521,03	630.702,87	2.037.125,52	384.395,51
20 - AGRICULTURA	3.009.000,00	242.572,20	3.251.572,20	3.104.985,82	146.586,38	2.870.944,43	234.041,39
571 - DESENVOLVIMENTO CIENTÍFICO	25.000,00	-25.000,00	0,00	0,00	0,00	0,00	0,00
606 - EXTENSÃO RURAL	2.984.000,00	267.572,20	3.251.572,20	3.104.985,82	146.586,38	2.870.944,43	234.041,39
22 - INDÚSTRIA	259.000,00	-33.498,09	225.501,91	143.958,47	81.543,44	131.544,71	12.413,76
661 - PROMOÇÃO INDUSTRIAL	259.000,00	-33.498,09	225.501,91	143.958,47	81.543,44	131.544,71	12.413,76
23 - COMÉRCIO E SERVIÇOS	7.081.000,00	98.938,39	7.179.938,39	2.364.076,68	4.815.861,71	1.919.809,86	444.266,82
691 - PROMOÇÃO COMERCIAL	491.000,00	340.750,69	831.750,69	576.496,34	255.254,35	576.496,34	0,00
695 - TURISMO	6.590.000,00	-241.812,30	6.348.187,70	1.787.580,34	4.560.607,36	1.343.313,52	444.266,82
24 - COMUNICAÇÕES	2.512.000,00	936.251,00	3.448.251,00	3.448.251,00	0,00	2.054.426,88	1.393.824,12
122 - ADMINISTRAÇÃO GERAL	2.512.000,00	936.251,00	3.448.251,00	3.448.251,00	0,00	2.054.426,88	1.393.824,12
25 - ENERGIA	6.000.000,00	-5.500.000,00	500.000,00	0,00	500.000,00	0,00	0,00
752 - ENERGIA ELÉTRICA	6.000.000,00	-5.500.000,00	500.000,00	0,00	500.000,00	0,00	0,00
27 - DESPORTO E LAZER	9.612.000,00	533.697,00	10.145.697,00	8.642.671,60	1.503.025,40	7.149.121,04	1.493.550,56
122 - ADMINISTRAÇÃO GERAL	6.756.000,00	99.830,00	6.855.830,00	6.118.535,92	737.294,08	5.733.772,33	384.763,59
812 - DESPORTO COMUNITÁRIO	2.856.000,00	433.867,00	3.289.867,00	2.524.135,68	765.731,32	1.415.348,71	1.108.786,97
28 - ENCARGOS ESPECIAIS	24.160.000,00	8.602.890,75	32.762.890,75	31.953.755,35	809.135,40	28.362.301,91	3.591.453,44
843 - SERVIÇO DA DÍVIDA INTERNA	24.160.000,00	8.602.890,75	32.762.890,75	31.953.755,35	809.135,40	28.362.301,91	3.591.453,44
99 - RESERVA DE CONTINGÊNCIA	21.276.000,00	-1.000.000,00	20.276.000,00	0,00	20.276.000,00	0,00	0,00
997 - RESERVA DE CONTINGÊNCIA PARA O RPPS	20.276.000,00	0,00	20.276.000,00	0,00	20.276.000,00	0,00	0,00
999 - RESERVA DE CONTINGÊNCIA	1.000.000,00	-1.000.000,00	0,00	0,00	0,00	0,00	0,00



Prefeitura Municipal de Itupeva

Demonstrativo por Função e Subfunção

(Artigo 52, Incisos II, alínea "c", da LC. 101/00)

Período: Janeiro/2023 a Outubro/2023

Consolidado

DESCRIÇÃO	DOTAÇÃO INICIAL	CRÉDITOS ADICIONAIS	DOTAÇÃO ATUALIZADA	DESPESAS EMPENHADAS	SALDO A EMPENHAR	DESPESAS LIQUIDADAS	SALDO A LIQUIDAR
TOTAL	627.905.000,00	94.917.625,69	722.822.625,69	575.263.902,02	147.558.723,67	463.682.775,30	111.581.126,72

FONTE: Contabilidade do Município. Metodologia da LRF e Leiaute do Sistema AudeSP do Tribunal de Contas do Estado de São Paulo.



Prefeitura Municipal de Itupeva

Demonstrativo de apuração da Receita Corrente Líquida

(Artigo 2º, Inciso IV e 53, Inciso I da LC. 101/00)

Período: Novembro/2022 a Outubro/2023

Órgão: Consolidado

RECEITAS CORRENTES

ESPECIFICAÇÃO	11/2022	12/2022	01/2023	02/2023	03/2023	04/2023	05/2023	06/2023	07/2023	08/2023	09/2023	10/2023	TOTAL
IMPOSTOS, TAXAS E CONTRIB. MELHORIA	11.249.623,85	14.238.550,15	9.860.839,37	9.562.002,92	31.062.874,78	13.141.577,66	13.004.580,44	17.989.174,45	14.437.325,66	14.532.206,78	13.358.348,01	14.413.477,66	176.850.581,73
CONTRIBUIÇÕES	1.771.950,15	2.857.765,14	1.863.984,64	800.926,06	2.775.856,85	1.579.673,10	1.683.744,92	2.569.013,78	2.110.897,11	2.306.263,16	2.369.351,27	2.836.677,74	25.526.103,92
RECEITA PATRIMONIAL	374.579,95	312.486,51	171.787,56	1.734.117,58	165.705,15	1.005.217,85	1.945.138,58	194.173,09	172.599,76	222.303,31	130.079,80	131.288,44	6.559.477,58
RECEITA AGROPECUÁRIA	0,00	0,00	0,00	0,00	0,00	0,00	0,00	0,00	0,00	0,00	0,00	0,00	0,00
RECEITA INDUSTRIAL	0,00	0,00	0,00	0,00	0,00	0,00	0,00	0,00	0,00	0,00	0,00	0,00	0,00
RECEITA DE SERVIÇOS	2.658,68	2.185,53	5.661,02	3.706,59	5.051,38	2.388,29	3.006,33	5.909,95	5.696,34	4.362,44	6.022,40	3.891,98	50.540,93
TRANSFERÊNCIAS CORRENTES	28.274.382,29	30.496.879,59	37.011.484,56	27.556.480,20	26.015.601,09	20.918.345,42	34.085.963,52	22.887.880,94	26.032.743,64	26.237.060,10	25.388.275,52	28.033.174,17	332.938.271,04
OUTRAS RECEITAS CORRENTES	228.278,44	495.336,62	301.536,98	151.137,77	120.368,84	110.608,19	157.252,43	142.426,16	168.956,99	338.902,63	198.166,45	203.080,49	2.616.051,99
TOTAL RECEITAS CORRENTES (I)	41.901.473,36	48.403.203,54	49.215.294,13	39.808.371,12	60.145.458,09	36.757.810,51	50.879.686,22	43.788.578,37	42.928.219,50	43.641.098,42	41.450.243,45	45.621.590,48	544.541.027,19

DEDUÇÕES

ESPECIFICAÇÃO	11/2022	12/2022	01/2023	02/2023	03/2023	04/2023	05/2023	06/2023	07/2023	08/2023	09/2023	10/2023	TOTAL
CONTRIBUIÇÃO AO R.P.P.S.	1.124.496,83	2.217.392,05	1.140.803,53	39.853,48	1.171.824,24	749.622,90	960.650,52	1.808.651,21	1.378.292,55	1.254.676,18	1.863.798,16	1.882.436,30	15.592.497,95
REC. COMPENSAÇÃO PREVIDENC.	0,00	0,00	0,00	0,00	0,00	0,00	0,00	0,00	0,00	0,00	0,00	0,00	0,00
GANHOS APLIC. FINANCEIRA RPPS	0,00	0,00	0,00	1.448.599,64	0,00	741.841,13	1.741.398,11	0,00	0,00	0,00	0,00	0,00	3.931.838,88
FUNDEB RETIDO	4.207.768,69	4.241.225,99	5.913.211,88	4.235.965,93	3.959.989,45	3.143.738,24	5.242.995,17	3.400.992,70	3.506.467,84	3.904.436,73	3.710.281,57	4.113.267,43	49.580.341,62
VENCIMENTO ACS E ACE (E.C. 120/2022)	89.688,00	179.376,00	96.348,00	85.932,00	101.556,00	93.744,00	95.040,00	94.644,00	95.040,00	95.040,00	95.040,00	95.040,00	1.216.488,00
TOTAL DEDUÇÕES (II)	5.421.953,52	6.637.994,04	7.150.363,41	5.810.351,05	5.233.369,69	4.728.946,27	8.040.083,80	5.304.287,91	4.979.800,39	5.254.152,91	5.669.119,73	6.090.743,73	70.321.166,45

TOTAIS

ESPECIFICAÇÃO	11/2022	12/2022	01/2023	02/2023	03/2023	04/2023	05/2023	06/2023	07/2023	08/2023	09/2023	10/2023	TOTAL
RECEITA CORRENTE LÍQUIDA (III)=(I-II)	36.479.519,84	41.765.209,50	42.064.930,72	33.998.020,07	54.912.088,40	32.028.864,24	42.839.602,42	38.484.290,46	37.948.419,11	38.386.945,51	35.781.123,72	39.530.846,75	474.219.860,74

RCL AJUSTADA P/ CÁLCULO LIMITES DE ENDIVIDAMENTO | EMENDAS INDIVIDUAIS (ART.166-A, § 1,CF) (IV)

(-) EMENDAS INDIVIDUAIS (IV)	607,19	40,82	0,00	63,13	19,63	2.112,82	11.932,67	19,28	18,27	15.732,42	1.948,68	1.676,09	34.171,00
TOTAL (V)=(III-IV)	36.478.912,65	41.765.168,68	42.064.930,72	33.997.956,94	54.912.068,77	32.026.751,42	42.827.669,75	38.484.271,18	37.948.400,84	38.371.213,09	35.779.175,04	39.529.170,66	474.185.689,74

RCL AJUSTADA P/ CÁLCULO LIMITES DA DESPESA COM PESSOAL | EMENDAS BANCADA (ART.166, § 16,CF) (VI)

(-) EMENDAS BANCADA (VI)	0,00	0,00	0,00	0,00	0,00	0,00	0,00	0,00	0,00	0,00	0,00	100.000,00	100.000,00
TOTAL (VII)=(V-VI)	36.478.912,65	41.765.168,68	42.064.930,72	33.997.956,94	54.912.068,77	32.026.751,42	42.827.669,75	38.484.271,18	37.948.400,84	38.371.213,09	35.779.175,04	39.429.170,66	474.085.689,74

FONTE: Contabilidade do Município. Metodologia da LRF e Leiaute do Sistema Audesp do Tribunal de Contas do Estado de São Paulo.



Prefeitura Municipal de Itupeva

Demonstrativo de Receitas e Despesas Previdenciárias

(Artigo 53, Incisos II e 50, Inciso IV, da LC. 101/00)

Período: Janeiro/2023 a Outubro/2023

Consolidado

RECEITAS PREVIDENCIÁRIAS	PREVISÃO INICIAL	PREVISÃO ATUALIZADA	PREVISÃO ATÉ MÊS	REALIZADA ATÉ O MÊS
RECEITAS CORRENTES (I)	13.432.000,00	13.432.000,00	11.193.333,40	16.182.447,95
CONTRIBUIÇÕES	13.432.000,00	13.432.000,00	11.193.333,40	12.250.609,07
CONTRIBUIÇÃO DO SERVIDOR ATIVO CIVIL	13.432.000,00	13.432.000,00	11.193.333,40	12.248.134,00
CONTRIBUIÇÃO DO SERVIDOR INATIVO CIVIL	0,00	0,00	0,00	2.475,07
CONTRIBUIÇÃO DE PENSIONISTA CIVIL	0,00	0,00	0,00	0,00
COMPENSAÇÃO PREVIDENCIÁRIA ENTRE RGPS E RPPS	0,00	0,00	0,00	0,00
RECEITA PATRIMONIAL	0,00	0,00	0,00	3.931.838,88
RECEITAS IMOBILIÁRIAS	0,00	0,00	0,00	0,00
RECEITAS DE VALORES MOBILIÁRIOS	0,00	0,00	0,00	3.931.838,88
OUTRAS RECEITAS PATRIMONIAIS	0,00	0,00	0,00	0,00
OUTRAS RECEITAS CORRENTES	0,00	0,00	0,00	0,00
RECEITAS DE CAPITAL (II)	0,00	0,00	0,00	0,00
ALIENAÇÃO DE BENS	0,00	0,00	0,00	0,00
AMORTIZAÇÃO DE EMPRÉSTIMOS	0,00	0,00	0,00	0,00
OUTRAS RECEITAS DE CAPITAL	0,00	0,00	0,00	0,00
RECEITAS INTRA-ORÇAMENTÁRIAS (III)	20.873.000,00	20.873.000,00	17.394.166,60	13.071.556,91
CONTRIBUIÇÃO PATRONAL DO EXERCÍCIO	18.623.000,00	18.623.000,00	15.519.166,60	11.470.911,94
CONTRIBUIÇÃO PATRONAL ATIVO CIVIL	18.623.000,00	18.623.000,00	15.519.166,60	11.470.911,94
CONTRIBUIÇÃO PATRONAL INATIVO CIVIL	0,00	0,00	0,00	0,00
CONTRIBUIÇÃO PATRONAL PENSIONISTA CIVIL	0,00	0,00	0,00	0,00
RECEITA DE CAPITAL INTRA-ORÇAMENTÁRIA	0,00	0,00	0,00	0,00
ALIENAÇÃO DE BENS	0,00	0,00	0,00	0,00
AMORTIZAÇÃO DE EMPRÉSTIMOS	0,00	0,00	0,00	0,00
OUTRAS RECEITAS DE CAPITAL	0,00	0,00	0,00	0,00
OUTRAS RECEITAS INTRA-ORÇAMENTÁRIAS	2.250.000,00	2.250.000,00	1.875.000,00	1.600.644,97
DEDUÇÕES DE RECEITA ORÇAMENTÁRIA (IV)	0,00	0,00	0,00	0,00
TRANSFERÊNCIAS FINANCEIRAS PARA COBERTURA DE DÉFICIT (V)	0,00	0,00	0,00	0,00
OUTROS APORTES FINANCEIROS AO RPPS (VI)	0,00	0,00	0,00	0,00
TOTAL DAS RECEITAS PREVIDENCIÁRIAS (VII) = (I+II+III+V+VI) - IV	34.305.000,00	34.305.000,00	28.587.500,00	29.254.004,86



Prefeitura Municipal de Itupeva

Demonstrativo de Receitas e Despesas Previdenciárias

(Artigo 53, Incisos II e 50, Inciso IV, da LC. 101/00)

Período: Janeiro/2023 a Outubro/2023

Consolidado

DESPESAS PREVIDENCIÁRIAS	DOTAÇÃO INICIAL	DOTAÇÃO ATUALIZADA	EMPENHADA ATÉ MÊS	LIQUIDADADA ATÉ MÊS
ADMINISTRAÇÃO (VII)	2.217.000,00	2.267.000,00	1.580.566,88	1.423.477,11
DESPESAS CORRENTES	2.163.000,00	2.213.000,00	1.577.128,88	1.420.039,11
DESPESAS DE CAPITAL	54.000,00	54.000,00	3.438,00	3.438,00
PREVIDÊNCIA SOCIAL (VIII)	11.812.000,00	11.812.000,00	2.502.406,18	2.101.259,01
APOSENTADORIAS	10.195.000,00	10.195.000,00	1.758.939,70	1.431.352,27
PENSÕES	1.617.000,00	1.617.000,00	743.466,48	669.906,74
OUTRAS DESPESAS PREVIDENCIÁRIAS	0,00	0,00	0,00	0,00
OUTROS BENEFÍCIOS PREVIDENCIÁRIOS	0,00	0,00	0,00	0,00
COMPENSAÇÕES A REGIMES DE PREVIDÊNCIA	0,00	0,00	0,00	0,00
RESERVA DO RPPS (SUPERÁVIT PREVISTO NO ORÇAMENTO) (IX)	20.276.000,00	20.276.000,00	0,00	0,00
TOTAL DAS DESPESAS PREVIDENCIÁRIAS (X)=(VII+VIII+IX)	34.305.000,00	34.355.000,00	4.082.973,06	3.524.736,12
RESULTADO PREVIDENCIÁRIO (XI) = (VII - X)	0,00	-50.000,00	25.171.031,80	25.729.268,74

Fonte: Contabilidade do Município. Metodologia da LRF e Leiaute do Sistema AudeSP do Tribunal de Contas do Estado de São Paulo.



Prefeitura Municipal de Itupeva

Demonstrativo de Apuração da D.C.L. (Exceto Previdência)

Período: Novembro/2022 a Outubro/2023

Especificação	Saldo Exercício Anterior	Saldo do Exercício Atual		
		1º Quadrimestre	2º Quadrimestre	Até o Mês
DÍVIDA CONSOLIDADA - DC				
DÍVIDA MOBILIÁRIA	0,00	0,00	0,00	608.364,90
DÍVIDA CONTRATUAL	86.952.369,64	68.050.364,71	70.446.393,49	99.023.181,24
PARCELAMENTOS DE DÍVIDAS	59.486.673,68	40.745.387,20	40.538.314,52	42.305.808,76
DE TRIBUTOS	2.153.788,20	1.435.858,80	1.426.525,39	3.194.019,63
DE CONTRIBUIÇÕES SOCIAIS	55.457.721,55	37.709.560,85	37.511.821,58	37.511.821,58
PREVIDENCIÁRIAS	55.457.721,55	37.709.560,85	37.511.821,58	37.511.821,58
DEMAIS CONTRIBUIÇÕES SOCIAIS	0,00	0,00	0,00	0,00
DO FGTS	1.875.163,93	1.599.967,55	1.599.967,55	1.599.967,55
DEMAIS DÍVIDAS CONTRATUAIS	27.465.695,96	27.304.977,51	29.908.078,97	56.717.372,48
PRECATÓRIOS POSTERIORES A 5.5.2000 (INCLUSIVE) -	163.520,67	163.520,67	163.520,58	163.520,58
OUTRAS DÍVIDAS	437.349,08	847.892,11	671.641,31	671.641,31
TOTAL DÍVIDA CONSOLIDADA - DC (I)	87.553.239,39	69.061.777,49	71.281.555,38	100.466.708,03
DEDUÇÕES				
ATIVO DISPONÍVEL	20.844.775,53	21.966.259,16	10.649.034,66	13.773.352,39
HAVERES FINANCEIROS	7.906.027,88	7.964.729,00	8.069.554,13	8.083.658,62
(-) RESTOS A PAGAR PROCESSADOS	25.533.184,42	3.221.463,46	3.116.435,27	194.479,71
(-) DEPÓSITOS RESTITUIVOS E VALORES VINCULADOS	14.438.688,97	17.586.170,46	19.802.314,06	17.921.410,74
TOTAL DEDUÇÕES (II)	0,00	9.123.354,24	0,00	3.741.120,56
OUTROS VALORES NÃO INTEGRANTES DA DC				
PRECATÓRIOS ANTERIORES/POSTERIORES A 5.5.2000	7.505.009,01	7.505.009,01	7.505.009,01	7.505.009,01
INSUFICIÊNCIA FINANCEIRA	11.221.069,98	0,00	4.200.160,54	0,00
DEPÓSITOS	2.016.641,47	2.123.345,84	2.255.304,75	2.383.371,32
RESTOS A PAGAR NÃO PROCESSADOS DE EXERCÍCIOS	8.213.658,44	1.186.266,96	376.878,11	77.022,77
ANTECIPAÇÃO DE RECEITA ORÇAMENTÁRIA - ARO	0,00	0,00	0,00	0,00
TOTAL OUTROS VALORES NÃO INTEGRANTES DA DC	28.956.378,90	10.814.621,81	14.337.352,41	9.965.403,10
DÍVIDA CONSOLIDADA LÍQUIDA - DCL (III) = (I - II)	87.553.239,39	59.938.423,25	71.281.555,38	96.725.587,47
RECEITA CORRENTE LÍQUIDA - RCL (IV)	461.664.785,94	466.216.453,82	472.786.918,93	474.185.689,74
PERCENTUAL DA DC SOBRE A RCL (I / IV)	18,96	14,81	15,08	21,19
PERCENTUAL DA DCL SOBRE A RCL (III / IV)	18,96	12,86	15,08	20,40
LIMITE DEFINIDO POR RESOLUÇÃO DO SENADO	120,00	120,00	120,00	120,00

FONTE: Contabilidade do Município. Metodologia da LRF e Leiaute do Sistema Audesp do Tribunal de Contas do Estado de São Paulo.



Prefeitura Municipal de Itupeva

Demonstrativo da Dívida Consolidada Líquida (Regime de Previdência)

Período: Novembro/2022 a Outubro/2023

Especificação	Saldo Exercício Anterior	Saldo do Exercício Atual		
		1º Quadrimestre	2º Quadrimestre	Até o Mês
DÍVIDA CONSOLIDADA PREVIDENCIÁRIA - DC (I)				
PASSIVO ATUARIAL	115.333.488,01	115.333.488,01	115.333.488,01	115.333.488,01
OUTRAS DÍVIDAS	0,00	0,00	0,00	0,00
TOTAL DÍVIDA CONSOLIDADA PREVIDENCIÁRIA - DC (I)	115.333.488,01	115.333.488,01	115.333.488,01	115.333.488,01
DEDUÇÕES (II)				
ATIVO DISPONÍVEL	0,00	0,00	0,00	0,00
HAVERES FINANCEIROS	149.337.170,24	160.027.422,63	179.566.802,90	184.323.516,33
(-) RESTOS A PAGAR PROCESSADOS	0,00	0,00	0,00	0,00
(-) DEPÓSITOS RESTITUIVOS E VALORES VINCULADOS	0,00	0,00	0,00	0,00
TOTAL DEDUÇÕES (II)	149.337.170,24	160.027.422,63	179.566.802,90	184.323.516,33
OUTROS VALORES NÃO INTEGRANTES DA DC				
PRECATÓRIOS ANTERIORES/POSTERIORES A 5.5.2000	0,00	0,00	0,00	0,00
INSUFICIÊNCIA FINANCEIRA	0,00	0,00	0,00	0,00
DEPÓSITOS	0,00	0,00	0,00	0,00
RESTOS A PAGAR NÃO PROCESSADOS DE EXERCÍCIOS	0,00	0,00	0,00	0,00
ANTECIPAÇÃO DE RECEITA ORÇAMENTÁRIA - ARO	0,00	0,00	0,00	0,00
TOTAL OBRIGAÇÕES NÃO INTEGRANTES DA DC	0,00	0,00	0,00	0,00
DÍV. CONSOLID. LÍQUIDA (DCL) = (I - II)	-34.003.682,23	-44.693.934,62	-64.233.314,89	-68.990.028,32

FONTE: Contabilidade do Município. Metodologia da LRF e Leiaute do Sistema Audesp do Tribunal de Contas do Estado de São Paulo.



Prefeitura Municipal de Itupeva

Resultado Nominal - Exceto órgão de Previdência

(Artigo 53, Inciso III, da LC. 101/00)

Período: Janeiro/2023 a Outubro/2023

ESPECIFICAÇÃO	SALDO		
	Em 31 Dez 2022 (a)	No Bimestre Anterior (b)	No Bimestre Atual (c)
Dívida Consolidada (I)	87.663.220,32	71.889.377,39	101.074.648,82
Deduções (II)	0,00	0,00	3.741.120,56
Ativo Disponível	20.844.775,53	10.649.034,66	13.773.352,39
Haveres Financeiros	7.906.027,88	8.069.554,13	8.083.658,62
(-) Restos a Pagar Processados	25.533.184,42	3.116.435,27	194.479,71
(-) Depósitos Restituíveis e Valores Vinculados	14.438.688,97	19.802.314,06	17.921.410,74
Dívida Consolidada Líquida (III) = (I-II)	87.663.220,32	71.889.377,39	97.333.528,26
Receita de Privatizações (IV)	0,00	0,00	0,00
Passivos Reconhecidos (V)	55.136.407,31	38.758.659,86	40.526.154,10
Dívida Fiscal Líquida (VI) = (III + IV - V)	32.526.813,01	33.130.717,53	56.807.374,16

ESPECIFICAÇÃO	PERÍODO DE REFÊRENCIA	
	No Bimestre Atual (c - b)	Janeiro a Outubro (c - a)
Resultado Nominal	23.676.656,63	24.280.561,15

DISCRIMINAÇÃO DA META FISCAL	VALOR
META DE RESULTADO NOMINAL FIXADA NO ANEXO DE METAS FISCAIS DA LDO P/ O EXERCÍCIO DE REFERÊNCIA	-2.420.214,00

NOTA EXPLICATIVA:

1. Na linha DEDUÇÕES (II) se o saldo apurado for negativo, ou seja, se o total do Ativo Disponível mais os Haveres Financeiros for menor que Restos a Pagar Processados, não deverá ser informado valor nessa linha.

2. Os valores relativos aos investimentos do RPPS serão demonstrados na linha de Haveres Financeiros.

3. O saldo da Dívida Fiscal Líquida corresponde ao saldo da dívida consolidada líquida, deduzidas as Receitas de Privatização e Passivos Reconhecidos.

4. O saldo dos Passivos Reconhecidos compreende as obrigações com fornecedor ou instituição financeira que não foram excluídos da Dívida Consolidada.

5. As dívidas contabilizadas como INTRA OFSS (Orçamento Fiscal e da Seguridade Social) são excluídas nos demonstrativos consolidados.

FONTE: Contabilidade do Município. Metodologia da LRF e Leiaute do Sistema Audesp do Tribunal de Contas do Estado de São Paulo.



Prefeitura Municipal de Itupeva

Resultado Nominal - Regime Previdenciário

(Artigo 53, Inciso III, da LC. 101/00)

Período: Janeiro/2023 a Outubro/2023

ESPECIFICAÇÃO	SALDO		
	Em 31 Dez 2022 (a)	No Bimestre Anterior (b)	No Bimestre Atual (c)
Dívida Consolidada Previdenciária (I)	115.333.488,01	115.333.488,01	115.333.488,01
Passivo Atuarial	115.333.488,01	115.333.488,01	115.333.488,01
Deduções (II)	149.337.170,24	179.566.802,90	184.323.516,33
Ativo Disponível	0,00	0,00	0,00
Haveres Financeiros	149.337.170,24	179.566.802,90	184.323.516,33
(-) Depósitos Restituíveis e Valores Vinculados	0,00	0,00	0,00
Dívida Consolidada Líquida Previdenciária (Iii) = (I - Ii)	-34.003.682,23	-64.233.314,89	-68.990.028,32
Dívida Fiscal Líquida Previdenciária (Vi) = (Iii - V)	-34.003.682,23	-64.233.314,89	-68.990.028,32

ESPECIFICAÇÃO	PERÍODO DE REFÊRENCIA	
	No Bimestre Atual (c - b)	Janeiro a Outubro (c - a)
Resultado Nominal	-4.756.713,43	-34.986.346,09

DISCRIMINAÇÃO DA META FISCAL	VALOR
META DE RESULTADO NOMINAL FIXADA NO ANEXO DE METAS FISCAIS DA LDO P/ O EXERCÍCIO DE REFERÊNCIA	-2.420.214,00

NOTA EXPLICATIVA:

1. Na linha DEDUÇÕES (II) se o saldo apurado for negativo, ou seja, se o total do Ativo Disponível mais os Haveres Financeiros for menor que Restos a Pagar Processados, não deverá ser informado valor nessa linha.
2. Os valores relativos aos investimentos do RPPS serão demonstrados na linha de Haveres Financeiros.
3. O saldo da Dívida Fiscal Líquida corresponde ao saldo da dívida consolidada líquida, deduzidas as Receitas de Privatização e Passivos Reconhecidos.
4. O saldo dos Passivos Reconhecidos compreende as obrigações com fornecedor ou instituição financeira que não foram excluídos da Dívida Consolidada.
5. As dívidas contabilizadas como INTRA OFSS (Orçamento Fiscal e da Seguridade Social) são excluídas nos demonstrativos consolidados.

FONTE: Contabilidade do Município. Metodologia da LRF e Leiaute do Sistema Audesp do Tribunal de Contas do Estado de São Paulo.



Prefeitura Municipal de Itupeva

Resultado Primário

(Artigo 53, Incisos III, da LC. 101/00)

Período: Janeiro/2023 a Outubro/2023

Órgão: Consolidado

RECEITAS FISCAIS	PREVISÃO ANUAL INICIAL	PREVISÃO ANUAL ATUALIZADA	RECEITAS REALIZADAS
RECEITAS FISCAIS CORRENTES (I)	553.845.000,00	554.128.063,32	448.365.561,26
IMPOSTOS, TAXAS E CONTRIBUIÇÕES DE MELHORIA	164.776.400,00	164.776.400,00	151.362.407,73
CONTRIBUIÇÕES	21.888.000,00	21.888.000,00	20.896.388,63
RECEITA PREVIDENCIÁRIA	13.432.000,00	13.432.000,00	12.250.609,07
OUTRAS CONTRIBUIÇÕES	8.456.000,00	8.456.000,00	8.645.779,56
RECEITA PATRIMONIAL LÍQUIDA	2.000,00	2.000,00	1.622,09
RECEITA PATRIMONIAL	2.824.200,00	2.824.200,00	5.872.411,12
(-) APLICAÇÕES FINANCEIRAS	2.822.200,00	2.822.200,00	5.870.789,03
TRANSFERÊNCIAS CORRENTES	363.055.100,00	363.338.163,32	274.167.009,16
DEMAIS RECEITAS CORRENTES	4.123.500,00	4.123.500,00	1.938.133,65
DIVERSAS RECEITAS CORRENTES	4.123.500,00	4.123.500,00	1.938.133,65
RECEITAS DE CAPITAL (II)	105.626.000,00	116.284.461,65	26.888.807,99
OPERAÇÕES DE CRÉDITO (III)	84.992.000,00	84.992.000,00	14.125.000,00
TRANSFERÊNCIAS DE CAPITAL	20.634.000,00	31.292.461,65	12.763.807,99
CONVÊNIOS	20.634.000,00	31.092.461,65	12.393.807,99
OUTRAS TRANSFERÊNCIAS DE CAPITAL	0,00	200.000,00	370.000,00
RECEITAS FISCAIS DE CAPITAL (VII)=(II-III-IV-V-VI)	20.634.000,00	31.292.461,65	12.763.807,99
DEDUÇÕES DA RECEITA (VIII)	55.466.200,00	55.466.200,00	41.131.346,94
RECEITAS FISCAIS LÍQUIDAS (IX)=(I+VII-VIII)	519.012.800,00	529.954.324,97	419.998.022,31

DESPESAS FISCAIS	DOTAÇÃO ANUAL INICIAL	DOTAÇÃO ANUAL ATUALIZADA	DESPESAS LIQUIDADAS ATÉ O MÊS
DESPESAS CORRENTES (X)	439.718.900,00	515.095.036,90	391.183.002,06
PESSOAL E ENCARGOS SOCIAIS	193.513.500,00	191.306.489,63	161.547.442,18
JUROS E ENCARGOS DA DÍVIDA (XI)	2.910.000,00	5.843.659,47	5.725.097,93
OUTRAS DESPESAS CORRENTES	243.295.400,00	317.944.887,80	223.910.461,95
DESPESAS FISCAIS CORRENTES (XII) = (X-XI)	436.808.900,00	509.251.377,43	385.457.904,13
DESPESAS DE CAPITAL (XIII)	150.459.000,00	168.491.328,48	58.046.431,60
INVESTIMENTOS	129.209.000,00	141.572.097,20	35.409.227,62
AMORTIZAÇÃO DA DÍVIDA (XVI)	21.250.000,00	26.919.231,28	22.637.203,98
DESPESAS FISCAIS DE CAPITAL (XVII)=(XIII-XIV-XV-XVI)	129.209.000,00	141.572.097,20	35.409.227,62
RESERVA DE CONTINGÊNCIA (XVIII)	21.276.000,00	20.276.000,00	0,00
DESPESAS FISCAIS LÍQUIDAS (XIX)=(XII+XVII+XVIII)	587.293.900,00	671.099.474,63	420.867.131,75
RESULTADO PRIMÁRIO (IX-XIX)	-68.281.100,00	-141.145.149,66	-869.109,44

DISCRIMINAÇÃO DA META FISCAL**VALOR**

META DE RESULTADO PRIMÁRIO FIXADA NO ANEXO DE METAS FISCAIS DA LDO P/ O EXERCÍCIO DE REFERÊNCIA

26.483.100,00

FONTE: Contabilidade do Município. Metodologia da LRF e Leiaute do Sistema Audesp do Tribunal de Contas do Estado de São Paulo.



Prefeitura Municipal de Itupeva

Demonstrativo dos Restos a Pagar

(Artigo 53, Inciso V, da LC. 101/00)

Período: Janeiro/2023 a Outubro/2023

Consolidado

ENTIDADE FONTE DE RECURSO	EXERCÍCIO ANTERIOR		MOVIMENTAÇÃO ATÉ O PERÍODO					SALDO ATÉ O PERÍODO	
	PROCESSADO	NÃO PROCESSADO	NÃO PROC. LIQUIDADO	PAGO PROCESSADO	PAGO NÃO PROCESSADO	CANCELADO PROCESSADO	CANCELADO NÃO PROCES.	PROCESSADO	NÃO PROCESSADO
PREFEITURA MUNICIPAL DE ITUPEVA	25.531.719,57	7.522.470,98	6.374.233,50	21.268.900,47	6.373.066,58	4.069.506,31	1.148.237,48	193.312,79	1.166,92
RECURSOS PRÓPRIOS	23.656.254,41	7.149.402,64	6.051.073,97	19.790.080,24	6.049.907,05	3.688.176,97	1.098.328,67	177.997,20	1.166,92
RECURSOS ESTADUAIS	557.069,67	188.883,34	153.992,83	553.132,28	153.992,83	0,00	34.890,51	3.937,39	0,00
RECURSOS FEDERAIS	1.318.395,49	84.104,95	69.086,65	925.687,95	69.086,65	381.329,34	15.018,30	11.378,20	0,00
OPERAÇÕES DE CRÉDITO	0,00	100.080,05	100.080,05	0,00	100.080,05	0,00	0,00	0,00	0,00
CAMARA MUNICIPAL DE ITUPEVA	297,93	691.187,46	571.760,59	297,93	571.760,59	0,00	43.571,02	0,00	75.855,85
RECURSOS PRÓPRIOS	297,93	691.187,46	571.760,59	297,93	571.760,59	0,00	43.571,02	0,00	75.855,85
TOTAL	25.532.017,50	8.213.658,44	6.945.994,09	21.269.198,40	6.944.827,17	4.069.506,31	1.191.808,50	193.312,79	77.022,77

FONTE: Contabilidade do Município. Metodologia da LRF e Leiaute do Sistema Audesp do Tribunal de Contas do Estado de São Paulo.



PREFEITURA MUNICIPAL DE ITUPEVA
RELATÓRIO RESUMIDO DA EXECUÇÃO ORÇAMENTÁRIA
DEMONSTRATIVO DAS RECEITAS E DESPESAS COM MANUTENÇÃO E DESENVOLVIMENTO DO ENSINO - MDE
ORÇAMENTOS FISCAL E DA SEGURIDADE SOCIAL

Período de Referência: JANEIRO a OUTUBRO 2023

RREO - ANEXO 8 (Portaria STN nº 274/2016, art. 11, II, b)

RECEITA RESULTANTE DE IMPOSTOS (Arts. 212 e 212-A da Constituição Federal)		
RECEITA RESULTANTE DE IMPOSTOS	PREVISÃO ATUALIZADA (a)	RECEITAS REALIZADAS Até o Bimestre (b)
1 - RECEITA DE IMPOSTOS	146.107.000,00	136.041.005,73
1.1 - Receita Resultante do Imposto sobre a Propriedade Predial e Territorial Urbana - IPTU	63.292.000,00	54.640.149,47
1.2 - Receita Resultante do Imposto sobre Transmissão Inter Vivos - ITBI	17.015.000,00	23.128.960,14
1.3 - Receita Resultante do Imposto sobre Serviços de Qualquer Natureza - ISS	48.400.000,00	42.242.383,43
1.4 - Receita Resultante do Imposto de Renda Retido na Fonte - IRRF	17.400.000,00	16.029.512,69
2 - RECEITA DE TRANSFERÊNCIAS CONSTITUCIONAIS E LEGAIS	282.331.000,00	207.975.989,18
2.1 - Cota-Parte FPM	65.000.000,00	47.322.210,17
2.1.1 - Parcela referente à CF, art. 159, I, alínea b	60.000.000,00	44.911.124,35
2.1.2 - Parcela referente à CF, art. 159, I, alíneas d e e	5.000.000,00	2.411.085,82
2.2 - Cota-Parte ICMS	195.000.000,00	134.561.037,71
2.3 - Cota-Parte IPI-Exportação	1.210.000,00	769.990,71
2.4 - Cota-Parte ITR	121.000,00	109.795,10
2.5 - Cota-Parte IPVA	21.000.000,00	25.212.955,49
2.6 - Cota-Parte IOF-Ouro	0,00	0,00
2.7 - Outras Transferências ou Compensações Financeiras Provenientes de Impostos e Transferências Constitucionais	0,00	0,00
3 - TOTAL DA RECEITA RESULTANTE DE IMPOSTOS (1 + 2)	428.438.000,00	344.016.994,91
4 - TOTAL DESTINADO AO FUNDEB - equivalente a 20% DE ((2.1.1) + (2.2) + (2.3) + (2.4) + (2.5) + (2.7))1	55.466.200,00	41.131.346,94
5 - VALOR MÍNIMO A SER APLICADO ALÉM DO VALOR DESTINADO AO FUNDEB - 5% DE ((2.1.1) + (2.2) + (2.3) + (2.4) + (2.5) + (2.7)) + 25% DE ((1.1) + (1.2) + (1.3) + (1.4) + (2.1.2) + (2.6))	51.643.300,00	44.891.268,06

FUNDEB		
RECEITAS RECEBIDAS DO FUNDEB NO EXERCÍCIO	PREVISÃO ATUALIZADA (a)	RECEITAS REALIZADAS Até o Bimestre (b)
6 - TOTAL DAS RECEITAS DO FUNDEB RECEBIDAS	51.073.000,00	40.036.241,13
6.1 - FUNDEB - Impostos e Transferências de Impostos	51.073.000,00	40.036.241,13
6.1.1 - Principal	50.930.000,00	39.923.552,94
6.1.2 - Rendimentos de Aplicação Financeira	143.000,00	112.688,19
6.1.3 - Ressarcimento de recursos do Fundeb	0,00	0,00
6.2 - FUNDEB - Complementação da União - VAAF	0,00	0,00
6.2.1 - Principal	0,00	0,00
6.2.2 - Rendimentos de Aplicação Financeira	0,00	0,00
6.2.3 - Ressarcimento de recursos do Fundeb	0,00	0,00
6.3 - FUNDEB - Complementação da União - VAAT	0,00	0,00
6.3.1 - Principal	0,00	0,00
6.3.2 - Rendimentos de Aplicação Financeira	0,00	0,00
6.3.3 - Ressarcimento de recursos do Fundeb	0,00	0,00
6.4 - FUNDEB - Complementação da União - VAAR	0,00	0,00
6.4.1 - Principal	0,00	0,00
6.4.2 - Rendimentos de Aplicação Financeira	0,00	0,00
6.4.3 - Ressarcimento de recursos do Fundeb	0,00	0,00
7 - RESULTADO LÍQUIDO DAS TRANSFERÊNCIAS DO FUNDEB (6.1.1 - 4)	-4.536.200,00	-1.207.794,00

RECURSOS RECEBIDOS EM EXERCÍCIOS ANTERIORES E NÃO UTILIZADOS (SUPERÁVIT)	VALOR
8 - TOTAL DOS RECURSOS DE SUPERÁVIT	0,00
8.1 - SUPERÁVIT DO EXERCÍCIO IMEDIATAMENTE ANTERIOR	0,00
8.2 - SUPERÁVIT RESIDUAL DE OUTROS EXERCÍCIOS	0,00
9 - TOTAL DOS RECURSOS DO FUNDEB DISPONÍVEIS PARA UTILIZAÇÃO (6 + 8)	40.036.241,13



PREFEITURA MUNICIPAL DE ITUPEVA
RELATÓRIO RESUMIDO DA EXECUÇÃO ORÇAMENTÁRIA
DEMONSTRATIVO DAS RECEITAS E DESPESAS COM MANUTENÇÃO E DESENVOLVIMENTO DO ENSINO - MDE
ORÇAMENTOS FISCAL E DA SEGURIDADE SOCIAL

Período de Referência: JANEIRO a OUTUBRO 2023

DESPESAS COM RECURSOS DO FUNDEB (Por Área de Atuação) ⁶	DOTAÇÃO ATUALIZADA (c)	DESPESAS EMPENHADAS Até o Bimestre (d)	DESPESAS LIQUIDADAS Até o Bimestre (e)	DESPESAS PAGAS Até o Bimestre (f)	INSCRITAS EM RESTOS A PAGAR NÃO PROCESSADOS (g)
10 - TOTAL DAS DESPESAS COM RECURSOS DO FUNDEB	70.684.486,52	47.489.802,14	44.710.210,64	44.007.530,69	2.779.591,50
10.1 - PROFISSIONAIS DA EDUCAÇÃO BÁSICA	47.458.328,62	32.794.438,25	32.764.892,95	32.383.979,79	29.545,30
10.1.1 - Educação Infantil	17.124.082,49	7.360.015,08	7.360.015,08	7.339.843,31	0,00
10.1.2 - Ensino Fundamental	30.334.246,13	25.434.423,17	25.404.877,87	25.044.136,48	29.545,30
10.1.3 - Educação de Jovens e Adultos	0,00	0,00	0,00	0,00	0,00
10.1.4 - Educação Especial	0,00	0,00	0,00	0,00	0,00
10.1.5 - Administração Geral	0,00	0,00	0,00	0,00	0,00
10.2 - OUTRAS DESPESAS	23.226.157,90	14.695.363,89	11.945.317,69	11.623.550,90	2.750.046,20
10.2.1 - Educação Infantil	1.243.225,63	9.733.345,30	9.102.726,62	8.885.276,73	630.618,68
10.2.2 - Ensino Fundamental	21.982.932,27	4.962.018,59	2.842.591,07	2.738.274,17	2.119.427,52
10.2.3 - Educação de Jovens e Adultos	0,00	0,00	0,00	0,00	0,00
10.2.4 - Educação Especial	0,00	0,00	0,00	0,00	0,00
10.2.5 - Administração Geral	0,00	0,00	0,00	0,00	0,00
10.2.6 - Transporte (Escolar)	0,00	0,00	0,00	0,00	0,00
10.2.7 - Outras	0,00	0,00	0,00	0,00	0,00

INDICADORES DO FUNDEB					
DESPESAS CUSTEADAS COM RECEITAS DO FUNDEB RECEBIDAS NO EXERCÍCIO	DESPESAS EMPENHADAS Até o Bimestre (d)	DESPESAS LIQUIDADAS Até o Bimestre (e)	DESPESAS PAGAS Até o Bimestre (f)	INSCRITAS EM RESTOS A PAGAR NÃO PROCESSADOS (g)	INSCRITAS EM RESTOS A PAGAR NÃO PROCESSADOS (SEM DISPONIBILIDADE DE CAIXA) ⁷ (h)
11 - TOTAL DAS DESPESAS CUSTEADAS COM RECURSOS DO FUNDEB RECEBIDAS NO EXERCÍCIO	47.489.802,14	44.710.210,64	44.007.530,69	2.779.591,50	0,00
11.1 - Total das Despesas custeadas com FUNDEB - Impostos e Transferências de Impostos	47.489.802,14	44.710.210,64	44.007.530,69	2.779.591,50	0,00
11.2 - Total das Despesas custeadas com FUNDEB - Complementação da União - VAAF	0,00	0,00	0,00	0,00	0,00
11.3 - Total das Despesas custeadas com FUNDEB - Complementação da União - VAAT	0,00	0,00	0,00	0,00	0,00
11.4 - Total das Despesas custeadas com FUNDEB - Complementação da União - VAAR	0,00	0,00	0,00	0,00	0,00
12 - TOTAL DAS DESPESAS DO FUNDEB COM PROFISSIONAIS DA EDUCAÇÃO BÁSICA	32.794.438,25	32.764.892,95	32.383.979,79	29.545,30	0,00
13 - TOTAL DAS DESPESAS CUSTEADAS COM FUNDEB - COMPLEMENTAÇÃO DA UNIÃO - VAAT APLICADAS NA EDUCAÇÃO INFANTIL	0,00	0,00	0,00	0,00	0,00
14 - TOTAL DAS DESPESAS CUSTEADAS COM FUNDEB - COMPLEMENTAÇÃO DA UNIÃO - VAAT APLICADAS EM DESPESA DE CAPITAL	0,00	0,00	0,00	0,00	0,00

INDICADORES - Art. 212-A, inciso XI e § 3º - Constituição Federal ⁸	VALOR EXIGIDO (j)	VALOR APLICADO (k)	VALOR CONSIDERADO APÓS DEDUÇÕES (l)	% APLICADO ¹⁰ (m)
15 - MÍNIMO DE 70% DO FUNDEB NA REMUNERAÇÃO DOS PROFISSIONAIS DA EDUCAÇÃO BÁSICA	28.025.368,79	32.764.892,95	32.764.892,95	81,83
16 - PERCENTUAL DE 50% DA COMPLEMENTAÇÃO DA UNIÃO AO FUNDEB - VAAT NA EDUCAÇÃO INFANTIL	0,00	0,00	0,00	0,00
17 - MÍNIMO DE 15% DA COMPLEMENTAÇÃO DA UNIÃO AO FUNDEB - VAAT EM DESPESAS DE CAPITAL	0,00	0,00	0,00	0,00

INDICADOR - Art.25, § 3º - Lei nº 14.113, de 2020 - (Máximo de 10% de Superávit) ³	VALOR PERMITIDO (n)	VALOR NÃO APLICADO (o)	VALOR NÃO APLICADO APÓS AJUSTE (p)	VALOR NÃO APLICADO EXCEDENTE AO MÁXIMO PERMITIDO (q)	% NÃO APLICADO (r)
18 - TOTAL DA RECEITA RECEBIDA E NAO APLICADA NO EXERCÍCIO	4.003.624,11	-4.673.969,51	-4.673.969,51	0,00	-11,67

INDICADOR - Art.25, § 3º - Lei nº 14.113, de 2020 - (Aplicação do Superávit de Exercício Anterior) ³	VALOR DE SUPERÁVIT PERMITIDO NO EXERCÍCIO ANTERIOR (s)	VALOR NÃO APLICADO NO EXERCÍCIO ANTERIOR (t)	VALOR DE SUPERÁVIT APLICADO ATÉ O PRIMEIRO QUADRIMESTRE (u)	VALOR APLICADO APÓS O PRIMEIRO QUADRIMESTRE (v)	VALOR TOTAL DE SUPERÁVIT NÃO APLICADO ATÉ O FINAL DO EXERCÍCIO (w)	VALOR APLICADO ATÉ O PRIMEIRO QUADRIMESTRE QUE INTEGRARÁ O LIMITE CONSTITUCIONAL (x)
19 - TOTAL DAS DESPESAS CUSTEADAS COM SUPERÁVIT DO FUNDEB	4.571.364,17	0,00	0,00	0,00	0,00	-192.220,56
19.1 - Total das Despesas custeadas com FUNDEB - Impostos e Transferências de Impostos	4.571.364,17	0,00	0,00	0,00	0,00	-192.220,56
19.2 - Total das Despesas custeadas com FUNDEB - Complementação da União (VAAF + VAAT + VAAR)	0,00	0,00	0,00	0,00	0,00	0,00



PREFEITURA MUNICIPAL DE ITUPEVA
RELATÓRIO RESUMIDO DA EXECUÇÃO ORÇAMENTÁRIA
DEMONSTRATIVO DAS RECEITAS E DESPESAS COM MANUTENÇÃO E DESENVOLVIMENTO DO ENSINO - MDE
ORÇAMENTOS FISCAL E DA SEGURIDADE SOCIAL

Período de Referência: JANEIRO a OUTUBRO 2023

DESPESAS COM MANUTENÇÃO E DESENVOLVIMENTO DO ENSINO - MDE - CUSTEADAS COM RECEITA DE IMPOSTOS (EXCETO FUNDEB)					
DESPESAS COM AÇÕES TÍPICAS DE MDE - RECEITAS DE IMPOSTOS - EXCETO FUNDEB (Por Área de Atuação)	DOTAÇÃO ATUALIZADA (c)	DESPESAS EMPENHADAS Até o Bimestre (d)	DESPESAS LIQUIDADAS Até o Bimestre (e)	DESPESAS PAGAS Até o Bimestre (f)	INSCRITAS EM RESTOS A PAGAR NÃO PROCESSADOS (g)
20 - TOTAL DAS DESPESAS COM AÇÕES TÍPICAS DE MDE CUSTEADAS COM RECEITAS DE IMPOSTOS	67.150.412,79	50.377.382,38	44.255.556,80	36.679.682,09	6.121.825,58
20.1 - Educação Infantil	22.647.185,47	16.419.890,58	14.640.065,09	12.232.752,10	1.779.825,49
20.2 - Ensino Fundamental	33.393.808,06	24.228.955,72	21.129.026,97	17.317.527,32	3.099.928,75
20.3 - Educação de Jovens e Adultos	1.000,00	0,00	0,00	0,00	0,00
20.4 - Educação Especial	1.503.878,35	1.223.706,38	581.684,14	396.961,34	642.022,24
20.5 - Administração Geral	0,00	0,00	0,00	0,00	0,00
20.6 - Transporte (Escolar)	0,00	0,00	0,00	0,00	0,00
20.7 - Outras	9.604.540,91	8.504.829,70	7.904.780,60	6.732.441,33	600.049,10

DESPESAS COM MANUTENÇÃO E DESENVOLVIMENTO DO ENSINO - MDE - CUSTEADAS COM RECEITA DE IMPOSTOS E COM RECURSOS DO FUNDEB					
DESPESAS COM AÇÕES TÍPICAS DE MDE - RECEITAS DE IMPOSTOS E RECURSOS DO FUNDEB (Por Área de Atuação)	DOTAÇÃO ATUALIZADA (c)	DESPESAS EMPENHADAS Até o Bimestre (d)	DESPESAS LIQUIDADAS Até o Bimestre (e)	DESPESAS PAGAS Até o Bimestre (f)	INSCRITAS EM RESTOS A PAGAR NÃO PROCESSADOS (g)
21 - TOTAL DAS DESPESAS COM AÇÕES TÍPICAS DE MDE CUSTEADAS COM RECEITAS DE IMPOSTOS E FUNDEB	81.358.315,11	97.867.184,52	88.965.767,44	80.687.212,78	8.901.417,08
21.1 - EDUCAÇÃO INFANTIL	24.152.063,82	34.736.957,34	31.684.490,93	28.854.833,48	3.052.466,41
21.1.1 - Creche	0,00	8.263.138,06	7.258.650,41	6.053.137,14	1.004.487,65
21.1.2 - Pré-escola	24.152.063,82	26.473.819,28	24.425.840,52	22.801.696,34	2.047.978,76
21.2 - ENSINO FUNDAMENTAL	57.206.251,29	63.130.227,18	57.281.276,51	51.832.379,30	5.848.950,67

APURAÇÃO DAS DESPESAS PARA FINS DE LIMITE MÍNIMO CONSTITUCIONAL	VALOR
22 - TOTAL DAS DESPESAS DE MDE CUSTEADAS COM RECURSOS DE IMPOSTOS = L20(d ou e)	44.255.556,80
23 - TOTAL DAS RECEITAS TRANSFERIDAS AO FUNDEB = (L4)	41.131.346,94
24 - (-) RECEITAS DO FUNDEB NÃO UTILIZADAS NO EXERCÍCIO, EM VALOR SUPERIOR A 10% = L18(q)	0,00
25 - VALOR APLICADO ATÉ O PRIMEIRO QUADRIMESTRE QUE INTEGRARÁ O LIMITE CONSTITUCIONAL = L19.1(x)	-192.220,56
26 - (-) RESTOS A PAGAR NÃO PROCESSADOS INSCRITOS NO EXERCÍCIO SEM DISPONIBILIDADE FINANCEIRA DE RECURSOS DE IMPOSTOS ⁴	0,00
27 - (-) CANCELAMENTO, NO EXERCÍCIO, DE RESTOS A PAGAR INSCRITOS COM DISPONIBILIDADE FINANCEIRA DE RECURSOS DE IMPOSTOS VINCULADOS AO ENSINO = (L30.1 (af) + L30.2(af))	692.778,80
28 - TOTAL DAS DESPESAS PARA FINS DE LIMITE (22 + 23 - 24 + 25 - 26 - 27)	84.501.904,38

APURAÇÃO DO LIMITE MÍNIMO CONSTITUCIONAL ² e ⁵	VALOR EXIGIDO (z)	VALOR APLICADO (aa)	% APLICADO (ab)
29 - APLICAÇÃO EM MDE SOBRE A RECEITA RESULTANTE DE IMPOSTOS	86.004.248,728	84.501.904,38	24,56

RESTOS A PAGAR INSCRITOS EM EXERCÍCIOS ANTERIORES DE DESPESAS CONSIDERADAS PARA CUMPRIMENTO DO LIMITE ⁸	SALDO INICIAL (ac)	RP LIQUIDADOS (ad)	RP PAGOS (ae)	RP CANCELADOS (af)	SALDO FINAL (ag) = (ac)-(ae)-(af)
30 - RESTOS A PAGAR DE DESPESAS COM MDE	6.674.742,36	1.460.442,78	5.964.321,95	692.778,80	17.641,61
30.1 - Executadas com Recursos de Impostos e Transferências de Impostos	6.431.442,00	1.460.442,78	5.721.625,64	692.778,80	17.037,56
30.2 - Executadas com Recursos do FUNDEB - Impostos	243.300,36	0,00	242.696,31	0,00	604,05
30.3 - Executadas com Recursos do FUNDEB - Complementação da União (VAAT + VAAF + VAAR)	0,00	0,00	0,00	0,00	0,00

OUTRAS INFORMAÇÕES PARA CONTROLE		
RECEITAS ADICIONAIS PARA FINANCIAMENTO DO ENSINO	PREVISÃO ATUALIZADA (a)	RECEITAS REALIZADAS Até o Bimestre (b)
31 - TOTAL DAS RECEITAS ADICIONAIS PARA FINANCIAMENTO DO ENSINO	30.734.661,65	23.921.627,01
31.1 - RECEITA DE TRANSFERÊNCIAS DO FNDE (INCLUINDO RENDIMENTOS DE APLICAÇÃO FINANCEIRA)	8.893.100,00	8.067.807,85
31.1.1 - Salário-Educação	7.370.000,00	6.413.567,80
31.1.2 - PDDE	0,00	0,00
31.1.3 - PNAE	1.320.000,00	1.463.317,00
31.1.4 - PNATE	101.000,00	115.322,78
31.1.5 - Outras Transferências do FNDE	102.100,00	75.600,27
31.2 - RECEITA DE TRANSFERÊNCIAS DE CONVÊNIOS	21.841.461,65	15.851.313,44
31.3 - RECEITA DE ROYALTIES DESTINADOS À EDUCAÇÃO	0,00	0,00
31.4 - RECEITA DE OPERAÇÕES DE CRÉDITO VINCULADAS À EDUCAÇÃO	0,00	0,00
31.5 - OUTRAS RECEITAS PARA FINANCIAMENTO DO ENSINO	100,00	2.505,72



PREFEITURA MUNICIPAL DE ITUPEVA
RELATÓRIO RESUMIDO DA EXECUÇÃO ORÇAMENTÁRIA
DEMONSTRATIVO DAS RECEITAS E DESPESAS COM MANUTENÇÃO E DESENVOLVIMENTO DO ENSINO - MDE
ORÇAMENTOS FISCAL E DA SEGURIDADE SOCIAL

Período de Referência: JANEIRO a OUTUBRO 2023

OUTRAS DESPESAS COM EDUCAÇÃO (Por Área de Atuação) ⁶	DOTAÇÃO ATUALIZADA (c)	DESPESAS EMPENHADAS Até o Bimestre (d)	DESPESAS LIQUIDADAS Até o Bimestre (e)	DESPESAS PAGAS Até o Bimestre (f)	INSCRITAS EM RESTOS A PAGAR NÃO PROCESSADOS (g)
32 - TOTAL DAS OUTRAS DESPESAS COM EDUCAÇÃO	127.941.526,17	56.166.300,25	40.863.428,54	34.894.127,46	15.302.871,71
32.1 - EDUCAÇÃO INFANTIL	38.022.788,68	13.448.118,36	8.231.524,07	6.860.449,45	5.216.594,29
32.2 - ENSINO FUNDAMENTAL	69.295.324,18	29.344.747,61	22.582.306,59	19.165.504,95	6.762.441,02
32.3 - ENSINO MÉDIO	7.013.519,44	3.219.452,59	2.158.812,68	2.158.812,68	1.060.639,91
32.4 - ENSINO SUPERIOR	4.000,00	0,00	0,00	0,00	0,00
32.5 - ENSINO PROFISSIONAL	22.000,00	0,00	0,00	0,00	0,00
32.6 - EDUCAÇÃO DE JOVENS E ADULTOS	0,00	0,00	0,00	0,00	0,00
32.7 - EDUCAÇÃO ESPECIAL	3.000.000,00	1.331.922,27	63.895,29	63.895,29	1.268.026,98
32.8 - OUTRAS	10.583.893,87	8.822.059,42	7.826.889,91	6.645.465,09	995.169,51

TOTAL GERAL DAS DESPESAS COM EDUCAÇÃO	DOTAÇÃO ATUALIZADA (c)	DESPESAS EMPENHADAS Até o Bimestre (d)	DESPESAS LIQUIDADAS Até o Bimestre (e)	DESPESAS PAGAS Até o Bimestre (f)	INSCRITAS EM RESTOS A PAGAR NÃO PROCESSADOS (g)
33 - TOTAL GERAL DAS DESPESAS COM EDUCAÇÃO (10 + 20 + 32)	173.255.366,07	154.033.484,77	129.829.195,98	115.581.340,24	24.204.288,79
33.1 - Despesas Correntes	147.126.666,07	135.539.884,58	117.270.413,29	104.296.490,33	18.269.471,29
33.1.1 - Pessoal Ativo	65.698.473,94	59.696.464,09	59.666.918,79	56.394.025,63	29.545,30
33.1.2 - Pessoal Inativo	0,00	0,00	0,00	0,00	0,00
33.1.3 - Transferências às instituições comunitárias, confessionais ou filantrópicas sem fins lucrativos	0,00	0,00	0,00	0,00	0,00
33.1.4 - Outras Despesas Correntes	81.428.192,13	75.843.420,49	57.603.494,50	47.902.464,70	18.239.925,99
33.2 - Despesas de Capital	26.128.700,00	18.493.600,19	12.558.782,69	11.284.849,91	5.934.817,50
33.2.1 - Transferências às instituições comunitárias, confessionais ou filantrópicas sem fins lucrativos	0,00	0,00	0,00	0,00	0,00
33.2.2 - Outras Despesas de Capital	26.128.700,00	18.493.600,19	12.558.782,69	11.284.849,91	5.934.817,50

CONTROLE DA DISPONIBILIDADE FINANCEIRA E CONCILIAÇÃO BANCÁRIA	FUNDEB (ah)	SALÁRIO EDUCAÇÃO (ai)
34 - DISPONIBILIDADE FINANCEIRA EM 31 DE DEZEMBRO DE 2022		50.475,75
35 - (+) INGRESSO DE RECURSOS ATÉ O BIMESTRE (orçamentário)		40.036.241,13
36 - (-) PAGAMENTOS EFETUADOS ATÉ O BIMESTRE (orçamentário e restos a pagar)		44.250.227,00
37 - (=) DISPONIBILIDADE FINANCEIRA ATÉ O BIMESTRE		-4.163.510,12
38 - (+) AJUSTES POSITIVOS (RETENÇÕES E OUTROS VALORES EXTRAORÇAMENTÁRIOS)		0,00
39 - (-) AJUSTES NEGATIVOS (OUTROS VALORES EXTRAORÇAMENTÁRIOS)		0,00
40 - (=) SALDO FINANCEIRO CONCILIADO (Saldo Bancário)		-4.163.510,12

Nota Explicativa:

- 1 - SE RESULTADO LÍQUIDO DA TRANSFERÊNCIA (7) MAIOR QUE 0 = ACRÉSCIMO RESULTANTE DAS TRANSFERÊNCIAS DO FUNDEB, SE RESULTADO LÍQUIDO DA TRANSFERÊNCIA (7) 0 = DECRÉSCIMO RESULTANTE DAS TRANSFERÊNCIAS DO FUNDEB.
- 2 - Limites mínimos anuais a serem cumpridos no encerramento do exercício.
- 3 - Art. 25, § 3º, Lei 14.113/2020: "Até 10% (dez por cento) dos recursos recebidos à conta dos Fundos, inclusive relativos à complementação da União, nos termos do § 2º do art. 16 desta Lei, poderão ser utilizados no primeiro quadrimestre do exercício imediatamente subsequente, mediante abertura de crédito adicional. utilizados no 1º trimestre do exercício imediatamente subsequente, mediante abertura de crédito adicional.
- 4 - Os valores referentes à parcela dos Restos a Pagar inscritos sem disponibilidade financeira vinculada à educação deverão ser informados somente no RREO do último bimestre do exercício.
- 5 - Nos cinco primeiros bimestres do exercício o acompanhamento será feito com base na despesa liquidada. No último bimestre do exercício, o valor deverá corresponder ao total da despesa empenhada.
- 6 - As linhas representam áreas de atuação e não correspondem exatamente às subfunções da Função Educação. As despesas classificadas nas demais subfunções típicas e nas subfunções atípicas deverão ser rateadas para essas áreas de atuação.
- 7 - Valor inscrito em RPNP sem disponibilidade de caixa, que não deve ser considerado na apuração dos indicadores e limites.
- 8 - Controle da execução de restos a pagar considerados no cumprimento do limite mínimo dos exercícios anteriores.
- 9 - Nesta coluna não devem ser informados valores inferiores a 0 (zero).
- 10 - Essa coluna não deve conter percentual superior a 100%. Caso isso ocorra, em razão de valores informados na coluna (i), os percentuais devem ser ajustados para 100%.

FONTE: Contabilidade do Município. Metodologia da LRF e Leiaute do Manual de Demonstrativos Fiscais - MDF da Secretaria do Tesouro Nacional.



PREFEITURA MUNICIPAL DE ITUPEVA
RELATÓRIO RESUMIDO DA EXECUÇÃO ORÇAMENTÁRIA.
DEMONSTRATIVO DAS RECEITAS E DESPESAS COM AÇÕES E SERVIÇOS PÚBLICOS DE SAÚDE
ORÇAMENTOS FISCAL E DA SEGURIDADE SOCIAL

Período de Referência: JANEIRO a OUTUBRO 2023

RREO - ANEXO XII (LC nº 141/2012 art.35)

R\$1,00

RECEITAS RESULTANTES DE IMPOSTOS E TRANSFERÊNCIAS CONSTITUCIONAIS E LEGAIS	PREVISÃO INICIAL	PREVISÃO ATUALIZADA (a)	RECEITAS REALIZADAS	
			Até o Bimestre	% (b/a) x 100
RECEITAS DE IMPOSTOS (I)	146.107.000,00	146.107.000,00	136.041.005,73	93,11
Receita Resultante do Imposto Predial e Territorial Urbano - IPTU	63.292.000,00	63.292.000,00	54.640.149,47	86,33
Receita Resultante do Imposto sobre Transmissão Inter Vivos - ITBI	17.015.000,00	17.015.000,00	23.128.960,14	135,93
Receita Resultante do Imposto sobre Serviços de Qualquer Natureza - ISS	48.400.000,00	48.400.000,00	42.242.383,43	87,27
Receita Resultante do Imposto sobre a Renda e Proventos de Qualquer Natureza Retido na Fonte - IRRF	17.400.000,00	17.400.000,00	16.029.512,69	92,12
RECEITA DE TRANSFERÊNCIAS CONSTITUCIONAIS E LEGAIS (II)	277.331.000,00	277.331.000,00	205.564.903,36	74,12
Cota-Parte FPM	60.000.000,00	60.000.000,00	44.911.124,35	74,85
Cota-Parte ITR	121.000,00	121.000,00	109.795,10	90,73
Cota-Parte IPVA	21.000.000,00	21.000.000,00	25.212.955,49	120,06
Cota-Parte ICMS	195.000.000,00	195.000.000,00	134.561.037,71	69,00
Cota-Parte IPI-Exportação	1.210.000,00	1.210.000,00	769.990,71	63,63
Compensações Financeiras Provenientes de Impostos e Transferências Constitucionais	0,00	0,00	0,00	0,00
TOTAL DAS RECEITAS RESULTANTES DE IMPOSTOS E TRANSFERÊNCIAS CONSTITUCIONAIS E LEGAIS (III) = (I) + (II)	423.438.000,00	423.438.000,00	341.605.909,09	80,67

DESPESAS COM AÇÕES E SERVIÇOS PÚBLICOS DE SAÚDE (ASPS) - POR SUBFUNÇÃO E CATEGORIA ECONÔMICA	DOTAÇÃO INICIAL	DOTAÇÃO ATUALIZADA (c)	DESPESAS EMPENHADAS		DESPESAS LIQUIDADAS		DESPESAS PAGAS		Inscritas em Restos a Pagar não Processados
			Até o Bimestre	% (d/c) x 100	Até o bimestre	% (e/c) x 100	Até o bimestre	% (f/c) x 100	
ATENÇÃO BÁSICA (IV)	27.471.000,00	20.367.011,04	16.137.553,82	79,23	14.579.268,62	71,58	13.669.401,92	67,11	1.558.285,20
Despesas Correntes	26.741.000,00	19.454.452,37	15.320.313,65	78,74	14.434.871,64	74,19	13.570.897,94	69,75	885.442,01
Despesas de Capital	730.000,00	912.558,67	817.240,17	89,55	144.396,98	15,82	98.503,98	10,79	672.843,19
ASSISTÊNCIA HOSPITALAR E AMBULATORIAL (V)	60.109.000,00	75.130.281,65	73.071.268,18	97,25	60.413.732,28	80,41	57.618.308,61	76,69	12.657.535,90
Despesas Correntes	60.009.000,00	73.938.162,52	72.679.121,95	98,29	60.045.572,17	81,21	57.317.882,74	77,52	12.633.549,78
Despesas de Capital	100.000,00	1.192.119,13	392.146,23	32,89	368.160,11	30,88	300.425,87	25,20	23.986,12
SUPORTE PROFILÁTICO E TERAPÊUTICO (VI)	11.801.000,00	20.589.779,81	19.025.923,41	92,40	15.126.465,17	73,46	11.969.058,92	58,13	3.899.458,24
Despesas Correntes	11.796.000,00	20.537.189,81	19.011.827,45	92,57	15.112.369,21	73,58	11.962.402,96	58,24	3.899.458,24
Despesas de Capital	5.000,00	52.590,00	14.095,96	26,80	14.095,96	26,80	6.655,96	12,65	0,00
VIGILÂNCIA SANITÁRIA (VII)	3.782.000,00	4.624.906,49	4.473.849,55	96,73	4.224.586,10	91,34	3.931.173,76	85,00	249.263,45
Despesas Correntes	3.718.000,00	4.591.916,07	4.449.603,38	96,90	4.208.951,00	91,66	3.921.526,66	85,40	240.652,38
Despesas de Capital	64.000,00	32.990,42	24.246,17	73,49	15.635,10	47,39	9.647,10	29,24	8.611,07
VIGILÂNCIA EPIDEMIOLÓGICA (VIII)	392.400,00	319.313,07	291.908,03	91,41	250.389,28	78,41	240.033,22	75,17	41.518,75
Despesas Correntes	392.400,00	319.313,07	291.908,03	91,41	250.389,28	78,41	240.033,22	75,17	41.518,75
Despesas de Capital	0,00	0,00	0,00	0,00	0,00	0,00	0,00	0,00	0,00
ALIMENTAÇÃO E NUTRIÇÃO (IX)	0,00	0,00	0,00	0,00	0,00	0,00	0,00	0,00	0,00
Despesas Correntes	0,00	0,00	0,00	0,00	0,00	0,00	0,00	0,00	0,00
Despesas de Capital	0,00	0,00	0,00	0,00	0,00	0,00	0,00	0,00	0,00
OUTRAS SUBFUNÇÕES (X)	3.428.000,00	6.327.467,14	5.668.423,61	89,58	4.443.800,58	70,23	3.505.089,06	55,39	1.224.623,03
Despesas Correntes	3.423.000,00	6.302.575,14	5.664.548,08	89,87	4.440.080,58	70,44	3.505.089,06	55,61	1.224.467,50
Despesas de Capital	5.000,00	24.892,00	3.875,53	15,56	3.720,00	14,94	0,00	0,00	155,53
TOTAL (XI) = (IV + V + VI + VII + VIII + IX + X)	106.983.400,00	127.358.759,20	118.668.926,60	93,17	99.038.242,03	77,76	90.933.065,49	71,39	19.630.684,57

APURAÇÃO DO CUMPRIMENTO DO LIMITE MÍNIMO PARA APLICAÇÃO EM ASPS	DESPESAS EMPENHADAS (d)	DESPESAS LIQUIDADAS (e)	DESPESAS PAGAS (f)
Total das Despesas com ASPS (XII) = (XI)	118.668.926,60	99.038.242,03	90.933.065,49
(-) Restos a Pagar Não Processados Inscritos Indevidamente no Exercício sem Disponibilidade Financeira (XIII)	0,00	0,00	0,00
(-) Despesas Custeadas com Recursos Vinculados à Parcela do Percentual Mínimo que não foi Aplicada em ASPS em Exercícios Anteriores (XIV)	0,00	0,00	0,00
(-) Despesas Custeadas com Disponibilidade de Caixa Vinculada aos Restos a Pagar Cancelados (XV)	0,00	0,00	0,00
(=) VALOR APLICADO EM ASPS (XVI) = (XII - XIII - XIV - XV)	118.668.926,60	99.038.242,03	90.933.065,49
Despesa Mínima a ser Aplicada em ASPS (XVII) = (III) x 15% (LC 141/2012)	51.240.886,36	0,00	0,00
Diferença entre o Valor Aplicado e a Despesa Mínima a ser Aplicada (XVIII) = (XVI (d ou e) - XVII)	47.797.355,67	99.038.242,03	99.038.242,03
Limite não Cumprido (XIX) = (XVIII)	0,00	99.038.242,03	99.038.242,03
PERCENTUAL DA RECEITA DE IMPOSTOS E TRANSFERÊNCIAS CONSTITUCIONAIS E LEGAIS APLICADO EM ASPS (XVI / III)*100 (mínimo de 15% conforme LC nº 141/2012 ou % da Lei Orgânica Municipal)	34,74	28,99	26,62

CONTROLE DO VALOR REFERENTE AO PERCENTUAL MÍNIMO NÃO CUMPRIDO EM EXERCÍCIOS ANTERIORES PARA FINS DE APLICAÇÃO DOS RECURSOS VINCULADOS CONFORME ARTIGOS 25 E 26 DA LC 141/2012	LIMITE NÃO CUMPRIDO				
	Saldo Inicial (no exercício atual) (h)	Despesas Custeadas no Exercício de Referência			Saldo Final (não aplicado) (I) = (h - (I ou II))
		Empenhadas (i)	Liquidadas (j)	Pagas (k)	
Diferença de limite não cumprido em 2023 (saldo final = XIXd)	0,00	0,00	0,00	0,00	
Diferença de limite não cumprido em 2022 (saldo inicial igual ao saldo final do demonstrativo do exercício anterior)	0,00	0,00	0,00	0,00	
Diferença de limite não cumprido em Exercícios Anteriores (saldo inicial igual ao saldo final do demonstrativo do exercício anterior)	0,00	0,00	0,00	0,00	
TOTAL DA DIFERENÇA DE LIMITE NÃO CUMPRIDO EM EXERCÍCIOS ANTERIORES (XX)	0,00	0,00	0,00	0,00	



PREFEITURA MUNICIPAL DE ITUPEVA
RELATÓRIO RESUMIDO DA EXECUÇÃO ORÇAMENTÁRIA.
DEMONSTRATIVO DAS RECEITAS E DESPESAS COM AÇÕES E SERVIÇOS PÚBLICOS DE SAÚDE
ORÇAMENTOS FISCAL E DA SEGURIDADE SOCIAL

Período de Referência: JANEIRO a OUTUBRO 2023

EXECUÇÃO DE RESTOS A PAGAR										
EXERCÍCIO DO EMPENHO	Valor Mínimo para aplicação em ASPs (m)	Valor aplicado em ASPs no exercício (n)	Valor aplicado além do limite mínimo (o) = (n - m)	Total inscrito em RP no exercício (p)	RPNP Inscritos Indevidamente e no Exercício sem Disponibilidade e Financeira	Valor inscrito em RP considerado no Limite (r) = (p - (o + q))	Total de RP pagos (s)	Total de RP a pagar (t)	Total de RP cancelados ou prescritos (u)	Diferença entre o valor aplicado além do limite e o total de RP cancelados
Empenhos de 2023	51.240.886,36	118.668.926,60	67.428.040,24	0,00	0,00	0,00	0,00	0,00	0,00	67.428.040,24
Empenhos de 2022	59.053.481,10	108.397.207,96	49.343.726,86	6.351.768,04	0,00	0,00	5.769.467,83	0,00	582.300,21	48.761.426,65
Empenhos de 2021	54.297.073,81	83.364.477,29	29.067.403,48	3.027.469,64	0,00	0,00	2.908.265,10	9.037,78	110.166,76	28.957.236,72
Empenhos de 2020	39.819.377,70	64.505.656,98	24.686.279,28	5.741.226,09	0,00	0,00	3.425.860,34	0,00	2.315.365,75	22.370.913,53
Empenhos de 2019	37.464.120,79	57.526.912,01	20.062.791,22	4.936.416,06	0,00	0,00	3.965.102,08	0,00	971.313,98	19.091.477,24

TOTAL DOS RESTOS A PAGAR CANCELADOS OU PRESCRITOS ATÉ O FINAL DO EXERCÍCIO ATUAL QUE AFETARAM O CUMPRIMENTO DO LIMITE (XXI)	0,00
TOTAL DOS RESTOS A PAGAR CANCELADOS OU PRESCRITOS ATÉ O FINAL DO EXERCÍCIO ANTERIOR QUE AFETARAM O CUMPRIMENTO DO LIMITE (XXII)	0,00
TOTAL DOS RESTOS A PAGAR CANCELADOS OU PRESCRITOS NO EXERCÍCIO ATUAL QUE AFETARAM O CUMPRIMENTO DO LIMITE (XXIII) = (XXI - XXII) (Artigo 24 § 1º e 2º da LC 141/2012)	0,00

CONTROLE DE RESTOS A PAGAR CANCELADOS OU PRESCRITOS CONSIDERADOS PARA FINS DE APLICAÇÃO DA DISPONIBILIDADE DE CAIXA CONFORME ARTIGO 24§ 1º e 2º DA LC 141/2012	RESTOS A PAGAR CANCELADOS OU PRESCRITOS				Saldo Final (não aplicado) (aa) = (w - (x ou y))
	Saldo Inicial (w)	Despesas Custeadas no Exercício de Referência			
		Empenhadas (x)	Liquidadas (y)	Pagas (z)	
Restos a pagar cancelados ou prescritos em 2023 a serem compensados (XXIV) (saldo inicial = XXIII)	0,00	0,00	0,00	0,00	0,00
Restos a pagar cancelados ou prescritos em 2022 a serem compensados (XXV)	0,00	0,00	0,00	0,00	0,00
Restos a pagar cancelados ou prescritos em exercícios anteriores a serem compensados (XXVI)	0,00	0,00	0,00	0,00	0,00
TOTAL DE RESTOS A PAGAR CANCELADOS OU PRESCRITOS A COMPENSAR (XXVII)	0,00	0,00	0,00	0,00	0,00

RECEITAS ADICIONAIS PARA O FINANCIAMENTO DA SAÚDE NÃO COMPUTADAS NO CÁLCULO DO MÍNIMO	PREVISÃO INICIAL	PREVISÃO ATUALIZADA (a)	RECEITAS REALIZADAS	
			Até o Bimestre (b)	% (b/a) x 100
RECEITAS DE TRANSFERÊNCIAS PARA A SAÚDE (XXVIII)	8.930.700,00	9.395.030,00	7.784.883,44	82,86
Proveniente da União	8.409.100,00	8.809.100,00	7.109.211,08	80,70
Proveniente dos Estados	521.600,00	585.930,00	675.672,36	115,31
Proveniente de outros Municípios	0,00	0,00	0,00	0,00
RECEITA DE OPERAÇÕES DE CRÉDITO INTERNAS E EXTERNAS VINCULADAS A SAÚDE (XXIX)	0,00	0,00	0,00	0,00
OUTRAS RECEITAS (XXX)	497.200,00	497.200,00	950.169,40	191,10
TOTAL DE RECEITAS ADICIONAIS PARA FINANCIAMENTO DA SAÚDE (XXXI) = (XXVIII + XXIX + XXX)	9.427.900,00	9.892.230,00	8.735.052,84	88,30

DESPESAS COM SAÚDE POR SUBFUNÇÕES E CATEGORIA ECONÔMICA NÃO COMPUTADAS NO CÁLCULO DO MÍNIMO	DOTAÇÃO INICIAL	DOTAÇÃO ATUALIZADA (c)	DESPESAS EMPENHADAS		DESPESAS LIQUIDADAS		DESPESAS PAGAS		Inscritas em Restos a Pagar não Processados (g)
			Até o Bimestre	% (d/c) x 100	Até o bimestre	% (e/c) x 100	Até o bimestre	% (f/c) x 100	
ATENÇÃO BÁSICA (XXXII)	5.782.000,00	12.916.738,62	11.553.611,81	89,44	10.980.774,17	85,01	9.942.363,69	76,97	572.837,64
Despesas Correntes	3.637.000,00	10.408.714,11	10.861.525,77	104,35	10.640.002,50	102,22	9.695.946,18	93,15	221.523,27
Despesas de Capital	2.145.000,00	2.508.024,51	692.086,04	27,59	340.771,67	13,58	246.417,51	9,82	351.314,37
ASSISTÊNCIA HOSPITALAR E AMBULATORIAL (XXXIII)	6.190.000,00	12.335.666,41	5.994.665,84	48,59	2.938.903,46	23,82	2.537.802,46	20,57	3.055.762,38
Despesas Correntes	2.890.000,00	5.321.693,72	4.826.753,64	90,69	2.113.763,70	39,71	1.794.463,24	33,71	2.712.989,94
Despesas de Capital	3.300.000,00	7.013.972,69	1.167.912,20	16,65	825.139,76	11,76	743.339,22	10,59	342.772,44
SUPORTE PROFILÁTICO E TERAPÊUTICO (XXXIV)	294.000,00	307.932,88	191.916,50	62,32	164.645,67	53,46	104.183,67	33,83	27.270,83
Despesas Correntes	270.000,00	283.932,88	178.364,52	62,81	162.081,19	57,08	102.081,19	35,95	16.283,33
Despesas de Capital	24.000,00	24.000,00	13.551,98	56,46	2.564,48	10,68	2.102,48	8,76	10.987,50
VIGILÂNCIA SANITÁRIA (XXXV)	642.000,00	349.420,84	282.559,21	80,86	159.151,45	45,54	10.906,22	3,12	123.407,76
Despesas Correntes	642.000,00	349.420,84	276.204,65	79,04	152.796,89	43,72	4.551,66	1,30	123.407,76
Despesas de Capital	0,00	0,00	6.354,56	0,00	6.354,56	0,00	6.354,56	0,00	0,00
VIGILÂNCIA EPIDEMIOLÓGICA (XXXVI)	5.000,00	69.330,00	12.284,79	17,71	1.731,27	2,49	1.731,27	2,49	10.553,52
Despesas Correntes	5.000,00	69.330,00	12.284,79	17,71	1.731,27	2,49	1.731,27	2,49	10.553,52
Despesas de Capital	0,00	0,00	0,00	0,00	0,00	0,00	0,00	0,00	0,00
ALIMENTAÇÃO E NUTRIÇÃO (XXXVII)	0,00	0,00	0,00	0,00	0,00	0,00	0,00	0,00	0,00
Despesas Correntes	0,00	0,00	0,00	0,00	0,00	0,00	0,00	0,00	0,00
Despesas de Capital	0,00	0,00	0,00	0,00	0,00	0,00	0,00	0,00	0,00
OUTRAS SUBFUNÇÕES (XXXVIII)	322.000,00	207.129,74	128.634,44	62,10	127.932,09	61,76	52.202,53	25,20	702,35
Despesas Correntes	322.000,00	207.129,74	128.634,44	62,10	127.932,09	61,76	52.202,53	25,20	702,35
Despesas de Capital	0,00	0,00	0,00	0,00	0,00	0,00	0,00	0,00	0,00
TOTAL DAS DESPESAS NÃO COMPUTADAS NO CÁLCULO DO MÍNIMO (XXXIX) = (XXXII + XXXIII + XXXIV + XXXV + XXXVI + XXXVII + XXXVIII)	13.235.000,00	26.186.218,49	18.163.672,59	69,36	14.373.138,11	54,88	12.649.189,84	48,30	3.790.534,48



PREFEITURA MUNICIPAL DE ITUPEVA
RELATÓRIO RESUMIDO DA EXECUÇÃO ORÇAMENTÁRIA.
DEMONSTRATIVO DAS RECEITAS E DESPESAS COM AÇÕES E SERVIÇOS PÚBLICOS DE SAÚDE
ORÇAMENTOS FISCAL E DA SEGURIDADE SOCIAL

Período de Referência: JANEIRO a OUTUBRO 2023

DESPESAS TOTAIS COM SAÚDE EXECUTADAS COM RECURSOS PRÓPRIOS E COM RECURSOS TRANSFERIDOS DE OUTROS ENTES	DOTAÇÃO INICIAL	DOTAÇÃO ATUALIZADA (c)	DESPESAS EMPENHADAS		DESPESAS LIQUIDADAS		DESPESAS PAGAS		Inscritas em Restos a Pagar não Processados (g)
			Até o Bimestre	% (d/c) x 100	Até o bimestre	% (e/c) x 100	Até o bimestre	% (f/c) x 100	
ATENÇÃO BÁSICA (XL) = (IV + XXXII)	33.253.000,00	33.283.749,66	27.691.165,63	83,19	25.560.042,79	76,79	23.611.765,61	70,94	2.131.122,84
ASSISTÊNCIA HOSPITALAR E AMBULATORIAL (XLI) = (V + XXXIII)	66.299.000,00	87.465.948,06	79.065.934,02	90,39	63.352.635,74	72,43	60.156.111,07	68,77	15.713.298,28
SUORTE PROFILÁTICO E TERAPÊUTICO (XLII) = (VI + XXXIV)	12.095.000,00	20.897.712,69	19.217.839,91	91,96	15.291.110,84	73,17	12.073.242,59	57,77	3.926.729,07
VIGILÂNCIA SANITÁRIA (XLIII) = (VII + XXXV)	4.424.000,00	4.974.327,33	4.756.408,76	95,61	4.383.737,55	88,12	3.942.079,98	79,24	372.671,21
VIGILÂNCIA EPIDEMIOLÓGICA (XLIV) = (VIII + XXXVI)	397.400,00	388.643,07	304.192,82	78,27	252.120,55	64,87	241.764,49	62,20	52.072,27
ALIMENTAÇÃO E NUTRIÇÃO (XLV) = (XIX + XXXVII)	0,00	0,00	0,00	0,00	0,00	0,00	0,00	0,00	0,00
OUTRAS SUBFUNÇÕES (XLVI) = (X + XXXVIII)	3.750.000,00	6.534.596,88	5.797.058,05	88,71	4.571.732,67	69,96	3.557.291,59	54,43	1.225.325,38
TOTAL DAS DESPESAS COM SAÚDE (XLVII) = (XI + XXXIX)	120.218.400,00	153.544.977,69	136.832.599,19	89,11	113.411.380,14	73,86	103.582.255,33	67,46	23.421.219,05

Nota Explicativa:

- Nos cinco primeiros bimestres do exercício, o acompanhamento será feito com base na despesa liquidada. No último bimestre do exercício, o valor deverá corresponder ao total da despesa empenhada.
- Até o exercício de 2018, o controle da execução dos restos a pagar considerava apenas os valores dos restos a pagar não processados (regra antiga). A partir do exercício de 2019, o controle da execução dos restos a pagar considera os restos a pagar processados e não processados (regra nova).
- Essas despesas são consideradas executadas pelo ente transferidor.

FONTE: Contabilidade do Município. Metodologia da LRF e Leiaute do Manual de Demonstrativos Fiscais - MDF da Secretaria do Tesouro Nacional.



Atos Administrativos

Notificações



**Prefeitura
de Itupeva**
Estado de São Paulo

Sec. Assuntos Jurídicos
DEPARTAMENTO DE
REGULARIZAÇÃO
FUNDIÁRIA



Itupeva, 08 de junho de 2023.

Notificação 026/2023.

NOME: Manoel Alves da Silva

CPF: 056.305.524-30

ENDEREÇO DA OBRA: Rua A, s/nº – Sist. de Lazer 2 – Barão da Boa Vista

TIPO OBRA/SERVIÇO: Residencial

Fica V.Sa. notificado a paralisação imediata de toda e qualquer obra e/ou benfeitoria no imóvel supracitado, bem como a desocupação e demolição do que já foi executado com o prazo de **15 dias**.

Findo o prazo e não cumprida a notificação ou falta de manifestação, será lavrado o auto de infração, e instaurado ação judicial nos termos da lei.

Marcos Paulo Grosselli

Fiscal de Obras

Dep. Regularização Fundiária

Manoel Alves da Silva

Rua Pedro Chiquetto, 142

Jd. São Francisco - Louveira – SP

CEP 13294-458

Rua Juliana de Oliveira Borges, 99 – Parque das Vinhas | Itupeva-SP | CEP 13295-528

(11) 4496-3331

(11) 95679-5185

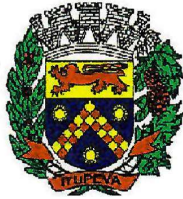

**Prefeitura
de Itupeva**

Estado de São Paulo

Sec. Assuntos Jurídicos
DEPARTAMENTO DE
REGULARIZAÇÃO
FUNDIÁRIA



Itupeva, 24 de outubro de 2023.

Notificação 036/2023.

NOME: Daniel Maximiano Santana

CPF: 102.667.408-55

ENDEREÇO DA OBRA: Av. Vicente Falco, s/nº – Lote 18 – Quadra F – Vale das Pedras (23°08'59.4"S 47°05'05.3"W)

TIPO OBRA/SERVIÇO: Residencial

Fica V.Sa. notificado a **paralisar de imediato** toda e qualquer obra, movimentação de terra e/ou benfeitoria realizada no terreno em face ao decreto de congelamento do Vale das Pedras nº 3090/2019, e devido ao lote estar incluso em área de risco apontada por Laudo específico de análise de risco, sendo necessário a adoção de medidas para mitigação de riscos no local.

No caso do descumprimento a esta notificação, será lavrado o auto de infração, bem como ingresso de ação judicial cabível.

Marcos Paulo Grosselli

Fiscal de Obras

Dep. Regularização Fundiária

Daniel Maximiano Santana

Rua Pernambuco, 54 – Jd. Tarumã

Jundiaí – SP

CEP 13.216-500

Rua Juliana de Oliveira Borges, 99 – Parque das Vinhas | Itupeva-SP | CEP 13295-528

(11) 4496-3331

(11) 95679-5185



**Prefeitura
de Itupeva**

Estado de São Paulo

Sec. Assuntos Jurídicos
**DEPARTAMENTO DE
REGULARIZAÇÃO
FUNDIÁRIA**



Itupeva, 24 de outubro de 2023.

Notificação 037/2023.

NOME: Rodrigo Queiroz da Silva

CPF: 370.489.178-90

ENDEREÇO DA OBRA: Av. Vicente Falco, s/nº – Lote 19 – Quadra F – Vale das Pedras (23°08'59.6"S 47°05'05.8"W)

TIPO OBRA/SERVIÇO: Residencial

Fica V.Sa. notificado a **paralisar de imediato** toda e qualquer obra, movimentação de terra e/ou benfeitoria realizada no terreno em face ao decreto de congelamento do Vale das Pedras nº 3090/2019, e devido ao lote estar incluso em área de risco apontada por Laudo específico de análise de risco, sendo necessário a adoção de medidas para mitigação de riscos no local.

No caso do descumprimento a esta notificação, será lavrado o auto de infração, bem como ingresso de ação judicial cabível.

Marcos Paulo Grosselli

Fiscal de Obras

Dep. Regularização Fundiária

Rodrigo Queiroz da Silva

Rua Pedro Latance, 803 Casa 2 – Jd. São Camilo Novo

Jundiaí – SP

CEP 13.216-440

Rua Juliana de Oliveira Borges, 99 – Parque das Vinhas | Itupeva-SP | CEP 13295-528

(11) 4496-3331

(11) 95679-5185



Autos de Embargo



Prefeitura de Itupeva

Estado de São Paulo

Sec. Assuntos Jurídicos
DEPARTAMENTO DE
REGULARIZAÇÃO
FUNDIÁRIA



AUTO DE EMBARGO 017 / 2023

1º Nome/Razão Social do Autuado .Manoel Alves da Silva		2º CPF/CNPJ .056.305.524-30	
3º ENDEREÇO DA OBRA/SERVIÇO . Rua A, s/nº - Sistema de Lazer 2			
4º BAIRRO .Barão da Boa Vista	5º MUNICÍPIO / ESTADO .Itupeva - SP	6º CLASSIFICAÇÃO FISCAL DO IMÓVEL .	7º TELEFONE .19 97101-1857
8º ESTÁGIO DE OBRA .Em andamento		9º TIPO DE OBRA / SERVIÇO .Residencial	
10º DESCRIÇÃO DE INFRAÇÃO .Art 185 – Execução de Obra sem Alvará			
.Art 191 – Obstrução de Equipamento Público			
.			
.			
11 VALOR DA MULTA R\$ 6.182,00		12 PRAZO DE RECURSO O prazo de recurso são de 15 dias corridos, conforme Art.192, da Lei Complementar 313/2012	
Despositivo Legal: Tendo infringido o(S) Art conforme acima das Fiscalização das Infrações e Penalidades, da Lei Complementar 313/2012 – PDU., Fica a obra embargada a partir da assinatura desde auto, e conseqüentemente paralisada até a sua regularização definida, de acordo com a lei. Caso o infrator prossiga a execução da obra, a prefeitura tomará incontinentemente as providências legais (conforme Lei Complementar nº313/2012)			
EU, MARCOS PAULO GROSSELLI. LAVREI ESSE AUTO, DOU FÉ E ASSINO ASSINATURA DO INFRATOR Nome: Rg: CPF:		Fiscal de obras Mat. 7815 Sec. Ass. Jurídicos e Fundiário ASSINATURA E CARIMBO DO FISCAL E OBRAS TESTEMUNHA 1 (NOME E ASSINATURA) TESTEMUNHA 2(NOME E ASSINATURA)	
13 OBSERVAÇÕES Itupeva,SP Data: 08/06/2023.			

Rua Juliana de Oliveira Borges, 99 – Parque das Vinhas | Itupeva-SP | CEP 13295-528

(11) 4496-3331

(11) 95679-5185



Outros atos administrativos

Prefeitura de
Itupeva

Educação

Enquadramento de Educadores Infantis para Professor de Desenvolvimento Infantil com Licenciatura de Pedagogia ou Normal Superior – Classe “H” - DEFERIDO

Nº	matricula	Nome do(a) Educador(a) Infantil
1	5039	FERNANDA MINUCCI DALLA TORRE ZANARDO

Itupeva, 01 de dezembro de 2023.

RETIFICAÇÃO: Onde se lê “Itupeva,01 de dezembro de 2023”, leia-se “Itupeva, 01 de novembro de 2023”.

ROSÂNGELA APARECIDA VERONEZZE A. DA SILVA
Secretária Municipal de Educação Interina

Licitações e Contratos**Aviso de Licitação**

AVISO DE REPUBLICAÇÃO De 27 de NOVEMBRO de 2023 - PREGÃO ELETRÔNICO Nº 041/2023. O Município de Itupeva, Estado de São Paulo, torna público que em virtude de o Pregão Eletrônico em epígrafe ter sido declarado **FRACASSADO**, fica determinada nova data para a realização do certame: **dia 11 de dezembro de 2023, às 09:00 horas.** **OBJETO:** Aquisição de água mineral, sob o Sistema de Registro de Preços, pelo período de 12 (doze) meses. **DISPONIBILIDADE DO EDITAL NA ÍNTEGRA:** www.itupeva.sp.gov.br ou pelos endereços de e-mail licitacoes@itupeva.sp.gov.br e licitacoes1@itupeva.sp.gov.br. **RECEBIMENTO DAS PROPOSTAS:** até às 08:30 horas do dia 11 de dezembro de 2023. **LOCAL DA SESSÃO PÚBLICA:** <https://novobmnet.com.br/#>. **PREGOEIRA RESPONSÁVEL:** FERNANDA KELLI FERROLI.
ÂNGELO DANTE LORENÇÃO
Prefeito em Exercício

Extratos**EXTRATO DE TERMO DE CESSÃO DE USO DE ESPAÇO**

TERMO ADMINISTRATIVO DE PERMISSÃO/CESSÃO DE USO ONEROSO DE ESPAÇO PÚBLICO Nº 002/2023. PERMISSONÁRIO: MUNICÍPIO DE ITUPEVA. PERMITENTE: WINITY INFRAESTRUTURA LTDA. PROCESSO ADMINISTRATIVO Nº 4288-7/2023. VALOR: R\$ 2.000,00. OBJETO IMPLANTAÇÃO DA ESTAÇÃO DE RÁDIO BASE (ERB) / TORRE DE TELEFONIA CELULAR EM ÁREA DE SISTEMA DE LAZER QUE COMPÕE O LOTEAMENTO COLINAS DE INHANDJARA. PRAZO: 10 ANOS. ASSINATURA: 14/11/2023.

EXTRATO DE TERMO ADITIVO

TERMO ADITIVO Nº 07 DE PRORROGAÇÃO CONTRATUAL, QUE SE FAZ AO CONTRATO Nº 009/2020. CONTRATANTE: MUNICÍPIO DE ITUPEVA. CONTRATADA: LIVE TENNIS TREINAMENTO E QUALIDADE DE VIDA LTDA. PROCESSO ADMINISTRATIVO Nº 20570-6/2019. VALOR: R\$ 18.370,68. OBJETO: LOCAÇÃO DE QUADRA DE TÊNIS. MODALIDADE: DSPENSA DE LICITAÇÃO Nº 002/2020. PRORROGADO PELO PERÍODO DE 27/11/2023 ATÉ 26/11/2024. ASSINATURA: 24/11/2023.

EXTRATO DE TERMO ADITIVO

TERMO ADITIVO Nº 01 DE PRORROGAÇÃO DE PRAZO, QUE SE FAZ AO CONTRATO Nº 025/2023. CONTRATANTE: MUNICÍPIO DE ITUPEVA. CONTRATADA: DNP TERRAPLENAGEM E PAVIMENTADORA FORESTO LTDA. PROCESSO ADMINISTRATIVO Nº 12349-9/2022. OBJETO: CONTRATAÇÃO DE EMPRESA ESPECIALIZADA PARA ALARGAMENTO DA VIA ESTEVÃO POLI E RECAPEAMENTO PARCIAL DA AVENIDA GUANABARA. MODALIDADE: TOMADA DE PREÇOS Nº 025/2022. PRORROGADO PELO PERÍODO DE 15/11/2023 ATÉ 14/02/2024. ASSINATURA: 14/11/2023.

EXTRATO DE TERMO ADITIVO

TERMO ADITIVO Nº 06 DE PRORROGAÇÃO DE PRAZO CONTRATUAL, QUE SE FAZ AO CONTRATO Nº 062/2019. CONTRATANTE: MUNICÍPIO DE ITUPEVA. CONTRATADA: VIAÇÃO ITUPEVA LTDA. PROCESSO ADMINISTRATIVO Nº 1809-1/2019. VALOR: R\$ 120.000,00. OBJETO: AQUISIÇÃO DE PASSES PARA OS PAIS DAS CRIANÇAS INGRESSANTES NAS CRECHES MUNICIPAIS MEDIANTE MANDADO DE SEGURANÇA E PARECERES DA SECRETARIA MUNICIPAL DE DESENVOLVIMENTO SOCIAL. MODALIDADE: INEXIGIBILIDADE DE LICITAÇÃO Nº 005/2019. PRORROGADO PELO PERÍODO DE 19/11/2023 ATÉ 18/11/2024. ASSINATURA: 14/11/2023.

EXTRATO DE TERMO ADITIVO

TERMO ADITIVO Nº 02 DE PRORROGAÇÃO CONTRATUAL, QUE SE FAZ AO CONTRATO Nº 066/2021. CONTRATANTE: MUNICÍPIO DE ITUPEVA. CONTRATADA: MULTIWAY COMÉRCIO E REPRESENTAÇÕES LTDA. PROCESSO ADMINISTRATIVO Nº 3826-9/2021. VALOR: R\$ 1.078.800,00. OBJETO: CONTRATAÇÃO DE EMPRESA ESPECIALIZADA PARA PRESTAÇÃO DE SERVIÇOS EM SISTEMAS DE ANÁLISES E COLETA DE IMAGENS COM FORNECIMENTO DE MATERIAIS, SERVIÇOS DE INSTALAÇÃO, TREINAMENTO, MANUTENÇÃO E REPOSIÇÃO DE PEÇAS, PELO PERÍODO DE 12 MESES. MODALIDADE: PREGÃO PRESENCIAL Nº 012/2021. ASSINATURA: 04/10/2023.

EXTRATO DE TERMO ADITIVO

TERMO ADITIVO Nº 02 DE PRORROGAÇÃO CONTRATUAL, QUE SE FAZ AO CONTRATO Nº 110/2022. CONTRATANTE: MUNICÍPIO DE ITUPEVA. CONTRATADA: HIDRO JUNIOR MANUTENÇÃO COMÉRCIO E SERVIÇOS LTDA. PROCESSO ADMINISTRATIVO Nº 10210-5/2022. VALOR: R\$ 47.499,96. OBJETO: CONTRATAÇÃO DE EMPRESA ESPECIALIZADA PARA O TRATAMENTO E RESPONSABILIZAÇÃO TÉCNICA DAS PISCINAS MUNICIPAIS. MODALIDADE: PREGÃO ELETRÔNICO Nº 061/2022. ASSINATURA: 01/11/2023.

EXTRATO DE TERMO ADITIVO

TERMO ADITIVO Nº 12 DE PRORROGAÇÃO CONTRATUAL, QUE SE FAZ AO CONTRATO Nº 113/2013. CONTRATANTE: MUNICÍPIO DE ITUPEVA. CONTRATADA: SRS. JOÃO MATEUS RAYMUNDO, LUIZ ROBERTO RAYMUNDO, TEREZA ELIZABETH RAYMUNDO E ANDRÉ PESSINI RAYMUNDO FERNANDES. PROCESSO ADMINISTRATIVO Nº 7977-2/2013. VALOR: R\$ 58.927,32. OBJETO: LOCAÇÃO DE IMÓVEL PARA O FUNCIONAMENTO DE CRECHE MUNICIPAL. MODALIDADE: DSPENSA DE LICITAÇÃO Nº 016/2013. PRORROGADO PELO PERÍODO DE 22/11/2023 ATÉ 21/11/2024. ASSINATURA: 22/11/2023.

EXTRATO DE TERMO ADITIVO

TERMO ADITIVO Nº 01 DE REAJUSTE E PRORROGAÇÃO CONTRATUAL, QUE SE FAZ AO CONTRATO Nº 117/2022. CONTRATANTE: MUNICÍPIO DE ITUPEVA. CONTRATADA: IDEAL SERVICE CONSTRUTORA LTDA. PROCESSO ADMINISTRATIVO Nº 6442-0/2022. VALOR: R\$ 6.569.746,41. OBJETO: CONTRATAÇÃO DE EMPRESA ESPECIALIZADA EM ENGENHARIA CIVIL PARA PRESTAÇÃO DE SERVIÇOS GERAIS DE MANUTENÇÃO PREVENTIVA, CORRETIVA, REPARAÇÕES,



ADAPTAÇÕES E MODIFICAÇÕES EM PRÉDIOS PRÓPRIOS, LOCADOS E/OU CONVENIADOS, COM FORNECIMENTO DE MATERIAIS E MÃO DE OBRA ESPECIALIZADA, DESTINADA À SECRETARIA MUNICIPAL DE SAÚDE E AO PAÇO MUNICIPAL, POR UM PERÍODO DE 12 (DOZE) MESES. MODALIDADE: CONCORRÊNCIA PÚBLICA Nº003/2022. ASSINATURA: 10/11/2023.

.....



Concursos Públicos/Processos Seletivos

Gabarito

**PREFEITURA MUNICIPAL DE ITUPEVA
CONCURSO PÚBLICO CPPMI 004/2023****GABARITO PRELIMINAR DA PROVA OBJETIVA**

A **PREFEITURA MUNICIPAL DE ITUPEVA**, em vista do que consta no Edital de Concurso Público **CPPMI 004/2023**, torna público o Gabarito Preliminar da Prova Objetiva do Cargo:

601 – Professor de Desenvolvimento Infantil

A) Período de Recurso: das **13:00h do dia 26/11/2023** até às **13:00h do dia 28/11/2023**, exclusivamente pela internet através do site da **SHDias Consultoria e Assessoria**. Para a interposição de recurso, o candidato deverá obrigatoriamente acessar o site www.shdias.com.br, informar o número de seu CPF e sua senha, acessar o Formulário de Recurso que estará disponível apenas no período acima estabelecido, preencher corretamente todos os campos do formulário de acordo com as orientações disponíveis no site e enviá-lo para análise. Ao enviar corretamente o formulário, o candidato receberá no final o **número do último protocolo** para acompanhamento da resposta do recurso interposto, sendo os **demais protocolos**, se houver, consultados pela área do candidato.

B) Para consultar o(s) recurso(s) protocolado(s) e a(s) respectiva(s) resposta(s) quando finalizado a(s) análise(s), o candidato deverá acessar a área do candidato através de seu CPF e senha cadastrada. Após o login, o candidato deverá acessar o "Menu" Meus Concursos, posteriormente clicar no "botão" Acompanhar, dentro do Concurso que estiver inscrito e realizado Recurso. Por fim, haverá uma "Aba" chamada "Acompanhamento dos recursos" em que o candidato deverá clicar no "botão" Visualizar.

Itupeva, 26 de novembro de 2023.

ANGELO DANTE LORENÇÃO

Presidente da Câmara Municipal em exercício do cargo de Prefeito Municipal



PREFEITURA MUNICIPAL DE ITUPEVA
CONCURSO PÚBLICO - CPPMI 004/2023



GABARITO PRELIMINAR DA PROVA OBJETIVA

601 - Professor de Desenvolvimento Infantil									
01 : C	02 : D	03 : B	04 : A	05 : C	06 : A	07 : C	08 : B	09 : C	10 : B
11 : D	12 : A	13 : B	14 : A	15 : B	16 : C	17 : D	18 : C	19 : A	20 : D
21 : C	22 : C	23 : B	24 : A	25 : D	26 : B	27 : D	28 : B	29 : D	30 : A
31 : A	32 : C	33 : C	34 : B	35 : C	36 : A	37 : D	38 : B	39 : B	40 : D

**INSTITUTO DE PREVIDÊNCIA SOCIAL DOS SERVIDORES MUNICIPAIS DE ITUPEVA**

Atos Oficiais

Resoluções



*Instituto de Previdência Social dos
Servidores Municipais de Itupeva*

RESOLUÇÃO N.º 23, DE 27 DE NOVEMBRO de 2023.

A DIRETORA PRESIDENTE DO ITUPEVA PREVIDÊNCIA – Instituto de Previdência Social dos Servidores Municipais de Itupeva, no uso de suas atribuições que lhe são conferidas pelo inciso VII, Art. 29, da Lei Complementar n.º 483, de 20 de fevereiro de 2020,

CONSIDERANDO a necessidade de atualizar e consolidar a base cadastral do Itupeva Previdência;

CONSIDERANDO minimizar as inconsistências cadastrais para cumprir a obrigatoriedade de se fazer Estudo Atuarial Anual;

CONSIDERANDO a obrigatoriedade contida nos Arts. 123 e 128, X da Lei Complementar n.º 388, de 11 de dezembro de 2015;

RESOLVE:

Art. 1º Fica estabelecido o Censo Cadastral Previdenciário dos segurados do Regime Próprio de Previdência Social (RPPS) do Município de Itupeva, a ser realizado durante o exercício de 2024.

§ 1º O Censo Cadastral Previdenciário é de caráter obrigatório para todos os servidores ativos detentores de cargo de provimento efetivo da Administração Direta, Autárquica e da Câmara Municipal, para inativos e pensionistas.

§ 2º O servidor municipal, obrigatoriamente, prestará informações no mês de seu aniversário, mesmo em licença, afastamento ou quando, por qualquer motivo, esteja ausente de suas atividades.

Art. 2º O Departamento de Previdência do Itupeva Previdência será o órgão responsável:

I – pela organização, implementação e gerenciamento da programação das atividades do Censo Cadastral Previdenciário;

II – pela fiscalização da execução do Censo Cadastral Previdenciário; e



**Instituto de Previdência Social dos
Servidores Municipais de Itupeva**

Art. 3º O Censo é de caráter obrigatório para todo o servidor detentor de cargo efetivo ativo, inativo e pensionista assegurado pelo RPPS, podendo ser realizado:

- I - presencialmente nas dependências do Itupeva Previdência; ou
- II – pela internet através do autoatendimento do Itupeva Previdência.

§ 1º Poderá ser realizado recenseamento por visita domiciliar ou hospitalar do servidor ativo, inativo e pensionista que se encontrar incapacitado para comparecer ou se locomover até o local do Censo, mediante apresentação de atestado médico ou declaração que comprove essa situação.

§ 2º Na impossibilidade de comparecimento, no caso do servidor ativo, inativo e pensionista encontrar-se recluso em regime fechado, a comprovação se dará por meio de declaração do Diretor do Presídio ou da autoridade competente.

§ 3º O servidor ativo, inativo e pensionista que não realizar o Censo de atualização cadastral terá o pagamento de sua remuneração ou provento bloqueado a partir do mês imediatamente posterior à data fixada para o seu recadastramento, ficando sua liberação condicionada à realização do Censo.

Art. 4º Será publicado mensalmente Edital de convocação dos servidores, através da imprensa oficial do município e também no site do Itupeva Previdência, que conterà:

- I - as instruções necessárias para a realização do Censo Previdenciário através do Auto Atendimento do Itupeva Previdência;
- II - agendamento para atendimento presencial do segurado nas dependências do Itupeva Previdência.

§ 1º - O segurado poderá optar pela realização do Censo Previdenciário através do autoatendimento do Itupeva Previdência ou presencial.

§ 2º As alterações realizadas no cadastro pré-existente apenas serão validadas após remessa da documentação ao Itupeva Previdência.

Art. 5º O Censo Previdenciário realizado através do autoatendimento pode:



**Instituto de Previdência Social dos
Servidores Municipais de Itupeva**

I - validar as informações já prestadas anteriormente ao Itupeva Previdência, reconhecendo que não houve alterações a serem noticiadas.

II – informar alteração de dados, que apenas serão validadas com a entrega dos documentos comprobatórios no Itupeva Previdência.

Parágrafo único. A inoocorrência de alteração de dados não escusa a obrigatoriedade da validação do cadastro.

Art. 6º A realização do Censo Previdenciário presencial importa na apresentação dos documentos indicados no Edital de Convocação.

Parágrafo Primeiro. O atendimento ao segurado para a entrega de documentos para validar o cadastro ou para realizar todo Censo Previdenciário deverá respeitar o agendamento divulgado no Edital de Convocação.

Art. 7º Esta Resolução entra em vigor na data de sua publicação.

ITUPEVA PREVIDÊNCIA, aos vinte e sete dias do mês de novembro de 2023.

JULIANE BONAMIGO
Diretora Presidente
Itupeva Previdência